

夏休みはみんなでそらんぽ四日市へ行こう!

えこっぱ ニュース

そらんぽ四日市 夏休み特大号
2026

実験・工作・自然観察など自由研究のヒントにも!



そらんぽ四日市

古代の村から銀河の果てへ
時空を旅するワンダーミュージアム



時空街道

3F 常設展「時空街道」



GINGA PORT 401

5F プラネタリウム



2F 公害展示



2F 環境展示

指定暑熱避難施設 クーリングシェルター

熱中症に気を付けましょう!



特別展



～世界は昆虫でできている～

昆虫フェスティバル

たくさんの昆虫標本、昆虫ロボット、昆虫クイズ、
絵本作家・画家「^{たてのひろし}館野鴻」さんの原画などが、

この夏 四日市にやってくる!
みんなで昆虫の世界にレッツゴー!

2026年 6月20日(土)～8月30日(日)

■会場 / そらぼ四日市(四日市市立博物館)4階 特別展示室
■観覧料 / 一般…500円、高校生・大学生…350円、中学生以下…無料

助成 / 公益財団法人 岡田文化財団

昆虫の世界「昆虫を楽しく学ぼう!」

ヘラクレスオオカブトの大型ロボット



3.2mの動く大型ヘラクレス
オオカブトのロボットが出現。

「世界の昆虫標本」イメージ



「森林」「草原」「水辺」と生息場所に
分けて展示しているよ。

「世界のビックリ昆虫」

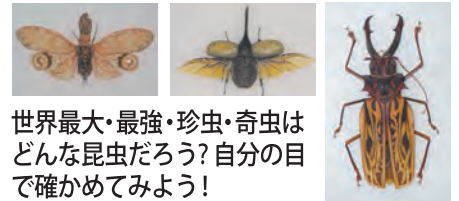

世界最大・最強・珍虫・奇虫は
どんな昆虫だろう?自分の目
で確かめてみよう!

「昆虫の顔は宇宙人」



昆虫の顔は愛嬌があったり、怖かったり…。
近づいてジ〜っと観察してみよう!

「昆虫食」



昆虫は良質な動物性たんぱく質。
世界の食糧危機を救う可能性がある。

「お絵描きと昆虫パズル」

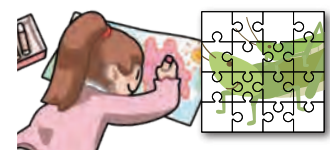

昆虫の絵を描いたり、昆虫パズルで
遊べるコーナーもあるよ!

そのほか「昆虫化石」「昆虫クイズ」「実験ブース」などたくさんのコーナーがあります。

たてのひろし原画の世界「絵本の原画およそ60点展示!」



◀「つちはんみょう」原画
作・絵 館野鴻(借成社)

絵本作家・画家
館野鴻さん



三重や四日市の昆虫

地元^{ちよ}に生息する昆虫の
魅力について紹介します。
また、昆虫採集の道具や、
標本の作り方なども紹介
します。



【関連展示】1F ロビーにて三重の昆虫専門家3名による展示を行います。(入場無料)

日時	テーマ	製作者
6/20(土)～7/8(水)	コガネムシ	三重昆虫談話会会長 稲垣政志さん
7/10(金)～7/29(水)	トンボ	日本トンボ学会 松沢孝晋さん
7/31(金)～8/18(火)	チョウ	三重昆虫談話会 河本実さん
8/21(金)～8/30(日)	3名による合同展示	

特別展についてのお問い合わせ

四日市公署と環境未来館
059-354-8065





■ 特別展関連企画講座



7/19 (日)
13:30~15:30

トンボを楽しもう

四日市市で見られるトンボを中心に、トンボの体の構造やトンボと水辺の関係などを学び、簡単なトンボの模型を作成します。

対象 小学4年生以上 (小学生は保護者同伴)

定員 40名

講師 日本トンボ学会 松沢孝晋さん

場所 1階 講座室 **×切** 7/5



7/22 (水)

間伐材うちわに絵を描こう

① 10:30~11:10 ② 11:30~12:10 ③ 13:30~14:10

間伐材うちわに昆虫の絵を描いて、オリジナうちわを作りましょう。

対象 4歳~小学生 (保護者同伴)

定員 各回 24名

場所 1階 研修・実習室 **×切** 7/8



8/1 (土)
13:30~15:30

チョウってこんなに おもしろい!

四日市市周辺や三重県のチョウの話題を中心に、かれらのさまざまな姿や生態をクイズ形式で紹介します。本物の標本を使ってスケッチをすることで観察することの大切さを学びます。

対象 小学4年生以上 (小学生は保護者同伴)

定員 40名 講師 三重昆虫談話会 河本実さん

場所 1階 講座室 **×切** 7/18



8/16 (日)

絵本よみきかせ

① 10:20~10:50 ② 11:20~11:50

紙芝居や絵本のよみきかせをします。

対象 どなたでも (小学生以下は保護者同伴)

定員 各回 20名

講師 読み聞かせアーティスト 松岡由香さん

場所 1階 研修・実習室 **×切** 8/2



8/22 (土)
10:00~、14:00~

ギャラリートーク

特別展に展示している原画を見ながら、絵本作家・画家の館野鴻さんから、直接、作品作りのエピソードや作品に込めた思いなどをお話しいたできます。

対象 どなたでも (小学生以下は保護者同伴)

定員 当日受付

講師 絵本作家・画家 館野鴻さん

※開始5分前、4階特別展示室入口集合。※当日の観覧券が必要。



8/23 (日)
14:00~16:00

たてのさんのよもやま話

絵本作家・画家の館野鴻さんが、絵本や虫への思い、今関心があることなどについてお話をします。また途中、皆さんと特別展示室へ行き、原画を見ながらのお話もあります。

対象 小学4年生以上 (小学生は保護者同伴)

定員 70名 講師 絵本作家・画家 館野鴻さん

場所 1階 講座室 **×切** 8/7 ※当日の観覧券が必要。



■ 自然観察会

運営：四日市自然保護推進委員会

7/18 (土) 18:30~20:30



夜のいきものと天体観測 ~セミの羽化、夜の虫、天体~

昼間にはなかなか見ることができない、生き物たちの夜の様子を見に行きましょう。

定員 40名

場所 南部丘陵公園 南ゾーン

※中学生以下は保護者同伴

8/9 (日) 8:30~10:00



川のいきもの探しと 石ころ調べ ~魚・水生昆虫と岩石・鉱物~

網で川の生き物を捕まえて観察しましょう。

定員 60名

場所 三滝川新尾平橋下流

※小学生以下は保護者同伴

9/13 (日) 9:00~11:00

初秋の花と虫探し ~野草、チョウ、トンボ、バッタ~

野花と虫を探して秋のはじまりを見つけましょう。

定員 60名

場所 農芸高校周辺

申込期間 7/7~8/30

※小学生以下は保護者同伴



×切 7/5 ※第一希望、第二希望を明記



7/18(土)
10:00~12:00

牛乳パック望遠鏡の 工作教室

地球温暖化や環境対策 (SDGs・3R) について、牛乳パックのリサイクル工作 (ケプラー望遠鏡作り) を通じて学びます。

※参加者は、使用・洗浄済みの牛乳パックを持参ください。

対象 小学3~6年生 (保護者同伴)

定員 25名

場所 1階 講座室

企画 環境学習サークルみえ

※切 7/4



四日市市
エコパートナー事業

7/18(土)
14:00~16:00

風で電気を作ろう (風力発電工作教室)

SDGs17の目標うち、「エネルギー」と「気候変動」をターゲットに「電気」「エネルギー」「環境」について学びます。当日は、厚紙を用いて風力発電模型を工作し、風力発電の仕組みを考えます。

対象 小学3~6年生 (保護者同伴)

定員 25名

場所 1階 講座室

企画 環境学習サークルみえ

※切 7/4



四日市市
エコパートナー事業

7/20(月・祝)

公害・環境の 自由研究の相談



① 10:00~12:00 ② 13:30~16:30

公害や環境に関する自由研究の取り組み方やまとめ方を相談できます。※1組あたり30分程度

※希望時間があれば明記

対象 小・中学生 (小学生は保護者同伴)

定員 ①4組 ②6組

場所 1階 研修・実習室

※切 7/5



7/25(土)
13:30~15:30

四日市公害を忘れないために ~市民の集い2026~

「四日市公害実践交流会」

教育現場で四日市公害学習を実践している学校の先生から、報告・発表いただき、参加者と意見交換しながら「四日市公害問題」について深く考えます。

対象 小学生以上 (小学生は保護者同伴)

定員 60名

発表者 小学校の先生3名 場所 1階 講座室

企画 四日市再生「公害市民塾」 ※切 7/10

四日市市
エコパートナー事業

7/29(水)
10:30~16:00

子ども環境ツアー

館内で四日市公害などを学んだ後、バスで移動し、巡回船「ゆりかもめ」とポートビル展望台からコンビナート周辺を見学します。

対象 小学生~中学生 (小学生は保護者同伴)

定員 20名

場所 1階 講座室、四日市港ポートビル
コンビナート周辺 (乗船)

※切 7/10



8/8(土)
13:30~15:00

語り部さんのお話を聞こう

四日市公害の語り部さんから、当時のお話を伺います。

館内で四日市公害などを学んだ後、四日市公害の語り部さんから当時の様子や思っていたことなど、お話を伺います。

対象 小学3年生~中学生 (小学生は保護者同伴)

定員 40名

場所 1階 講座室 ※切 7/24

9/12(土)
13:30~15:30

講演会「歴史に学ぶということ—四日市公害取材メモから」

昭和40年から5年間新聞記者として、四日市公害を取材された経験をもとに、公害が発生した当時の現状と現在の環境問題についてお話しいたします。

講師 桜美林大学名誉教授、元中日新聞社編集委員兼論説委員 伊藤章治さん

対象 小学生以上 (小学生は保護者同伴) 定員 50名程度 場所 1階 講座室 ※切 8/28

竹資源循環型活用担い手育成講座 ②座学・竹の可能性を考える

8/22(土) 9:30~12:00

四日市市エコパートナー事業



竹の可能性を考える。竹林、竹の新たな活用をAIも使って考える。

対象 中学生以上 定員 20名 場所 四日市メリノール学院

企画 一般社団法人ネクストステップ研究会 ※切 8/15

問い合わせ

メール: satoyama@ee-nextstep.com

電話: 090-3935-5374

(火、木 10時~16時)

※お申し込みは、
右記QRコードから





<p>7/18(土) ～8/16(日)</p>	<p>オンラインで学ぶ四日市公害</p>	<p>7/24(金) 9:00～12:30</p>	<p>よっかいち 水のゆくえを探る旅</p>
<p>四日市公害の概要を40分程度でまとめた動画をYouTubeで配信します。申込者にアドレスを送ります。</p> <p>対象 小学4年～中学生でインターネット環境がある人 ✂切 8/15</p>		<p>バスで四日市の水道、下水道の施設を見学し、四日市の水のゆくえを学びます。</p> <p>対象 小学3年生～中学生(保護者同伴) 定員 30名 場所 (集合場所) 市民公園噴水前 (見学先) 三滝水源地、日永浄化センター ✂切 7/10</p>	
<p>7/30(木) 13:30～15:30</p>	<p>CO₂ダイエット</p>	<p>8/2(日) 13:30～15:30</p>	<p>松葉で空気の汚れ調べ</p>
<p>企業における地球温暖化対策を知り、環境に優しい暮らし方を考えましょう。バーチャルリアリティで工場見学の体験が行えます。</p> <p>対象 小学3年生～中学生(小学生は保護者同伴) 定員 30名 講師 キオクシア(株)四日市工場 場所 1階 研修・実習室 ✂切 7/16</p>		<p>顕微鏡で松の葉を観察し、空気の汚れ具合を調べます。</p> <p>対象 小学4年生～中学生(保護者同伴可) 定員 16名 場所 1階 研修・実習室 ✂切 7/19</p>	
<p>8/11(火・祝) 10:00～12:00</p>	<p>四日市公害入門</p>	<p>8/13(木)</p>	<p>ごみのゆくえ</p>
<p>四日市公害の解説や当時の小学生の様子について、館内見学を交えて学習します。</p> <p>対象 小学4年生～中学生(保護者同伴可) 定員 24名 場所 1階 研修・実習室 ✂切 7/28</p>		<p>①9:00～12:00 ②12:30～15:30</p> <p>バスで四日市市クリーンセンターを見学して、四日市市のごみについて学びます。</p> <p>対象 小学生(保護者同伴) 定員 各回30名 場所 (集合場所) 市民公園噴水前 (見学先) 四日市市クリーンセンター ✂切 7/30</p>	
<p>8/15(土) 10:00～12:00</p>	<p>マリンのまなびや ～海の世界と海藻～</p>	<p>8/18(火) 13:30～15:00</p>	<p>魔法の粉の秘密を探ろう!</p>
<p>海の世界問題や海藻について学び、海藻を使った押し葉アートを作ります。</p> <p>対象 小学3年生～中学生(小学生は保護者同伴) 定員 25名 場所 じばさん5階 研修室5 ✂切 8/1</p>		<p>企業における環境の取り組みを知り、化学製品の特性を楽しい実験で学びます。</p> <p>対象 小学4年生～中学生(小学生は保護者同伴) 定員 24名 講師 日本アエロジル(株) 場所 1階 研修・実習室 ✂切 8/4</p>	
<p>8/28(金) 13:30～15:00</p>	<p>かんきょうにやさしい企業の 取り組みとバスボム作り</p>	<p>9/5(土) 10:00～13:00</p>	<p>親子エコ・クッキング 新米で楽しむ お月見カフェランチ</p>
<p>企業における環境の取り組みを知り、環境にやさしい重曹を使って、バスボムを作ります。</p> <p>対象 小学3～6年生(保護者同伴) 定員 20名 講師 東ソー(株) 場所 1階 研修・実習室 ✂切 8/14</p>		<p>環境に配慮した調理のコツを教わりながら、楽しくクッキングしましょう。【メニュー】土鍋ごはん・ロコモコ・野菜たっぷりミネストローネ・四日市梨(アレルギー対応はできません)</p> <p>対象 小学3年生～中学生の親子 (未就学児の同伴不可、子ども1名につき保護者1名同伴) 定員 16名 料金 500円/1名 講師 季節ごはん教室 niwacoya主宰・管理栄養士 柵山咲子さん 協賛 東邦ガスネットワーク(株) 場所 楠交流会館調理室 ✂切 8/22</p>	





四日市空襲と戦時下の暮らし —いのちをつないだ食事—

四日市市は、太平洋戦争（昭和16(1941)～20(1945)年）中にアメリカ軍による空襲を受け、市域に甚大な被害を受けました。博物館では、戦争や平和について考えるため、毎年夏に、実物資料や模型・写真パネルにより四日市空襲や戦時下の暮らしの様子を紹介しています。

今年度の展示では、戦時下の暮らしのうち食生活に着目し、当時の献立の再現や調理器具、代用食の記録などを通じて、戦時下の厳しい食糧事情についても紹介します。（写真：昨年度の展示の様子）



会期 6/9(火)～8/30(日)
場所 3階常設展「時空街道」内 展覧処「白里亭」およびロビー
2階常設展（一部）

■ 博物館の講座（事前申込制・1カ月前から受付開始）

7/26(日) ①10:00～12:00 ②14:00～16:00	8/9(日) 14:00～16:00	8/22(土) 14:00～16:00
勾玉を作ろう	バックヤードツアー	縄文かごを作ろう
対象 小学3年生～中学生 定員 各25名 場所 1階 講座室 料金 300円 〆切 7/16(木) ※各回どちらかにご参加ください	対象 小学3年生～中学生 定員 20名 場所 1階 講座室 料金 無料 〆切 7/30(木)	対象 小学3年生～中学生 定員 25名 場所 1階 講座室 料金 300円 〆切 8/12(水)

■ 秋の特別展

「猫猫(にゃんにゃん)はくぶつかん」

京都市のパロディー寺院型テーマパーク「招喜猫宗総本山猫猫寺」の協力で、ユーモアあふれる有名作品や歴史的遺物をネコに置き換えたパロディー作品を展示します。

会期 9/19(土)～11/23(月・祝) **場所** 4階特別展示室 **料金** 一般1,000円 高大生600円 小中無料



■ 常設展案内 原始・古代から現代までの四日市の歴史を、一つの流れとして学べます。

3F 時空街道

四日市の原始・古代から江戸時代までの歴史を扱っています。



2F

四日市公害と環境未来館

明治時代から現代までの四日市のあゆみをたどることができます。



3F・2F展示ではボランティアの解説員さんよりお話が聞けます！



一般番組



©TAJIMA HIDEKI OFFICE Ltd.

最高のプラネタリウム

マンガ？ 冒険？
ゲーム？！ めったにない
星空案内やクイズなど、いつもとはちょっと違うユニークなプラネタリウム世界をお楽しみください。

ファミリー番組



©DLE ©EXPJ

秘密結社鷹の爪 THE PLANETARIUM ムシムシ！昆虫プラネット

地球上の生き物種の3/4が昆虫で占められている事を知った鷹の爪団は、昆虫を“怪人”作りの参考に出来ないかと、方針転換することにした。レオナルド博士の発明品「スモールランプ!？」で体を小さくして昆虫の世界への侵入を決行。果たして彼らを待ち受けているのは！

	10:05 ~ 11:00	11:20 ~ 12:15	13:05 ~ 14:00	14:20 ~ 15:15	15:35 ~ 16:30	18:20 ~ 19:15
土曜日	秘密結社鷹の爪 ムシムシ！昆虫プラネット	秘密結社鷹の爪 ムシムシ！昆虫プラネット	最高の プラネタリウム	最高の プラネタリウム	秘密結社鷹の爪 ムシムシ！昆虫プラネット	最高の プラネタリウム
日・祝・振休・ ※夏休みの平日 (下記日程を除く)	秘密結社鷹の爪 ムシムシ！昆虫プラネット	秘密結社鷹の爪 ムシムシ！昆虫プラネット	最高の プラネタリウム	最高の プラネタリウム	秘密結社鷹の爪 ムシムシ！昆虫プラネット	
7/19(日) 8/16(日)	はじめてのプラネタリウム しまじろう	はじめてのプラネタリウム しまじろう	最高の プラネタリウム	最高の プラネタリウム	秘密結社鷹の爪 ムシムシ！昆虫プラネット	
7/20(月・祝) 8/11(火・祝)	はじめてのプラネタリウム しまじろう	秘密結社鷹の爪 ムシムシ！昆虫プラネット	最高の プラネタリウム	最高の プラネタリウム	秘密結社鷹の爪 ムシムシ！昆虫プラネット	

※夏休みの平日は7/22(水)~8/28(金)

【休館日】月曜日(7/20は開館)、7/21(火)、8/31(月)~9/7(月)

プラネタリウム観覧料： 一般：550円 高・大：390円
小・中：210円 幼児：無料

■ スターウォッチング

7/25(土)
20:00~21:30

夏の星を見よう

移動天文車きらら号の望遠鏡と天体望遠鏡で夏の星を観察します。

- 対象** どなたでも(小学生以下は保護者同伴)
定員 参加者が多い場合は受付を制限することがあります。
場所 市民公園(博物館の隣)



8/12(水)
19:30~21:00

ペルセウス座流星群観望会

流れ星を見ます(月明かりがないため、好条件です)。

- 対象** どなたでも(小学生以下は保護者同伴)
定員 参加者が多い場合は受付を制限することがあります。
場所 伊坂ダムサイクルパーク管理事務所付近
※移動天文車きらら号は出動しません。



■ その他

7/26(日)
10:40~11:40

【天文ボランティア工房】 昆虫折り紙

プラネタリウムの夏番組「秘密結社鷹の爪 THE PLANETARIUM ムシムシ！昆虫プラネット」にちなんで、折り紙で色々な昆虫を折ります。

- 対象** どなたでも(小学生以下は保護者同伴)
定員 参加者が多い場合は受付を制限することがあります。
場所 5階 コズミックラウンジ



8/9(日)
①10:50~②13:50~

【ガリレオ教室】 流星群について

天文ボランティアによる天文教室です。タイムリーなテーマに合わせて、天文ボランティアが分かりやすくお話しします。

- 対象** どなたでも(小学生以下は保護者同伴)
定員 参加者が多い場合は受付を制限することがあります。
場所 5階 コズミックラウンジ



8/23(日) 10:40~11:40

【天文ボランティア工房】 チリモンキーホルダー

ちりめんじゃこの中に混じっている小さな生物を探して、レジンで固めてキーホルダーにします。

- 対象** どなたでも(小学生以下は保護者同伴)
定員 参加者が多い場合は受付を制限することがあります。
場所 1階 研修・実習室

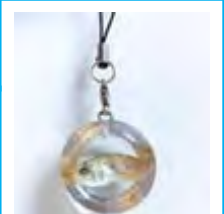

申し込みはこちらから

講座によりお問い合わせ・申し込み先が異なりますのでご注意ください。
応募者多数の場合は抽選となります。

申し込み
A・B



申し込み
C



問い合わせ

A 059-354-8065
B 059-354-8430
C 059-355-2700

イベント一覧

日時	イベント名	場所	問い合わせ
7月18日(土)	自然観察会「夜のいきものと天体観測」	南部丘陵公園	A
7月18日(土)	牛乳パック望遠鏡の工作教室	館内	A
7月18日(土)	風で電気を作ろう(風力発電工作教室)	館内	A
7月19日(日)	トンボを楽しもう	館内	B
7月20日(月・祝)	公害・環境の自由研究の相談	館内	A
7月22日(水)	間伐材うちわに昆虫の絵を描こう	館内	B
7月24日(金)	よっかいち水のゆくえを探る旅(バス)	市民公園噴水前集合	B
7月25日(土)	四日市公害を忘れないために～市民の集い2026～	館内	A
7月25日(土)	スターウォッチング 夏の星を見よう	市民公園	C 申込不要
7月26日(日)	勾玉を作ろう	館内	C
7月26日(日)	【天文ボランティア工房】昆虫折り紙	館内	C 申込不要
7月29日(水)	子ども環境ツアー(バス)	館内ほか	A
7月30日(木)	CO ₂ ダイエット	館内	B
8月1日(土)	チョウってこんなにもしろい!	館内	B
8月2日(日)	松葉で空気の汚れ調べ	館内	B
8月8日(土)	語り部さんのお話を聞こう	館内	A
8月9日(日)	自然観察会「川のいきもの探しと石ころ調べ」	三滝川新尾平橋下流	A
8月9日(日)	バックヤードツアー	館内	C
8月9日(日)	【ガリレオ教室】流星群について	館内	C 申込不要
8月11日(火・祝)	四日市公害入門	館内	B
8月12日(水)	スターウォッチング ペルセウス座流星群観望会	伊坂ダム	C 申込不要
8月13日(木)	ごみのゆくえ(バス)	市民公園噴水前集合	B
8月15日(土)	マリンのまなびや～海の世界と海藻～	じばさん	B
8月16日(日)	絵本よみきかせ	館内	B
8月18日(火)	魔法の粉の秘密を探ろう!	館内	B
8月22日(土)	ギャラリートーク	館内	A 申込不要
8月22日(土)	竹資源循環型活用担い手育成講座②	四日市メリノール学院	企画団体へ
8月22日(土)	縄文かごを作ろう	館内	C
8月23日(日)	たてのさんのよもやま話	館内	A
8月23日(日)	【天文ボランティア工房】チリモンキーホルダー	館内	C 申込不要
8月28日(金)	かんきょうにやさしい企業の取り組みとバスボム作り	館内	B
9月5日(土)	親子エコ・クッキング	楠交流会館	B
9月12日(土)	歴史に学ぶということ—四日市公害取材メモから	館内	A
9月13日(日)	自然観察会「初秋の花と虫探し」	四日市農芸高校周辺	A

令和8年6月発行

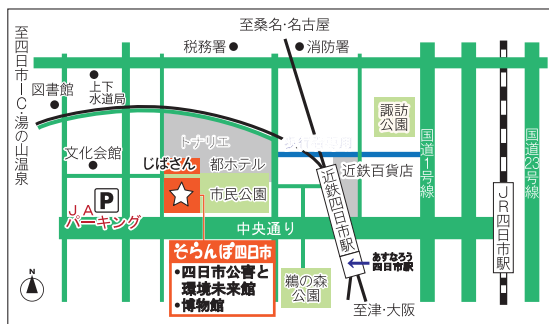

アクセス

- 近鉄四日市駅下車 西へ徒歩3分
 - JR四日市駅下車 西へ徒歩20分(JR四日市駅～近鉄四日市間路線バス4分)
- ※JAパーキング(安島2丁目)をご利用の方はサービス券をお渡しします。
受付まで駐車券をご提示ください。

開館時間・休館日

【開館時間】9時30分～17時(展覧会への入場は16時30分まで)
(土曜日は1階、5階のみ19時30分まで開館、ただし、1階図書コーナーは18時30分まで)
【休館日】月曜日(祝日の場合は翌平日)、年末年始
【整備休館】8月31日(月)～9月7日(月)

四日市公害と環境未来館

〒510-0075 三重県四日市市安島一丁目3番16号
☎ 059-354-8065 FAX 059-329-5792
E-mail: kougai-kankyomiraikan@city.yokkaichi.mie.jp



四日市市立博物館・プラネタリウム

〒510-0075 三重県四日市市安島一丁目3番16号
☎ 059-355-2700 FAX 059-355-2704
E-mail: hakubutsukan@city.yokkaichi.mie.jp

