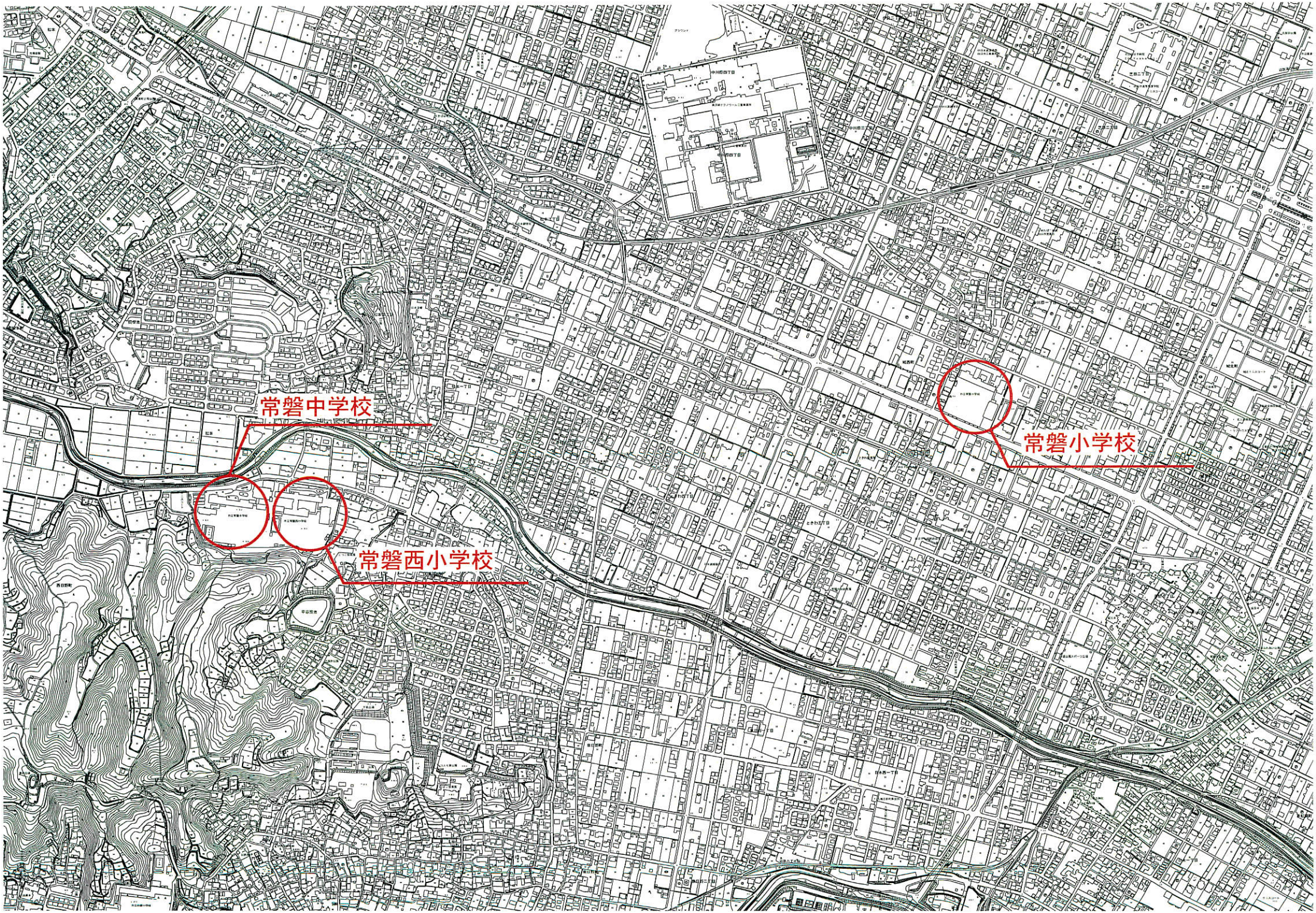
常磐中学校
常磐西小学校
常磐小学校

三滝中学校
川島小学校

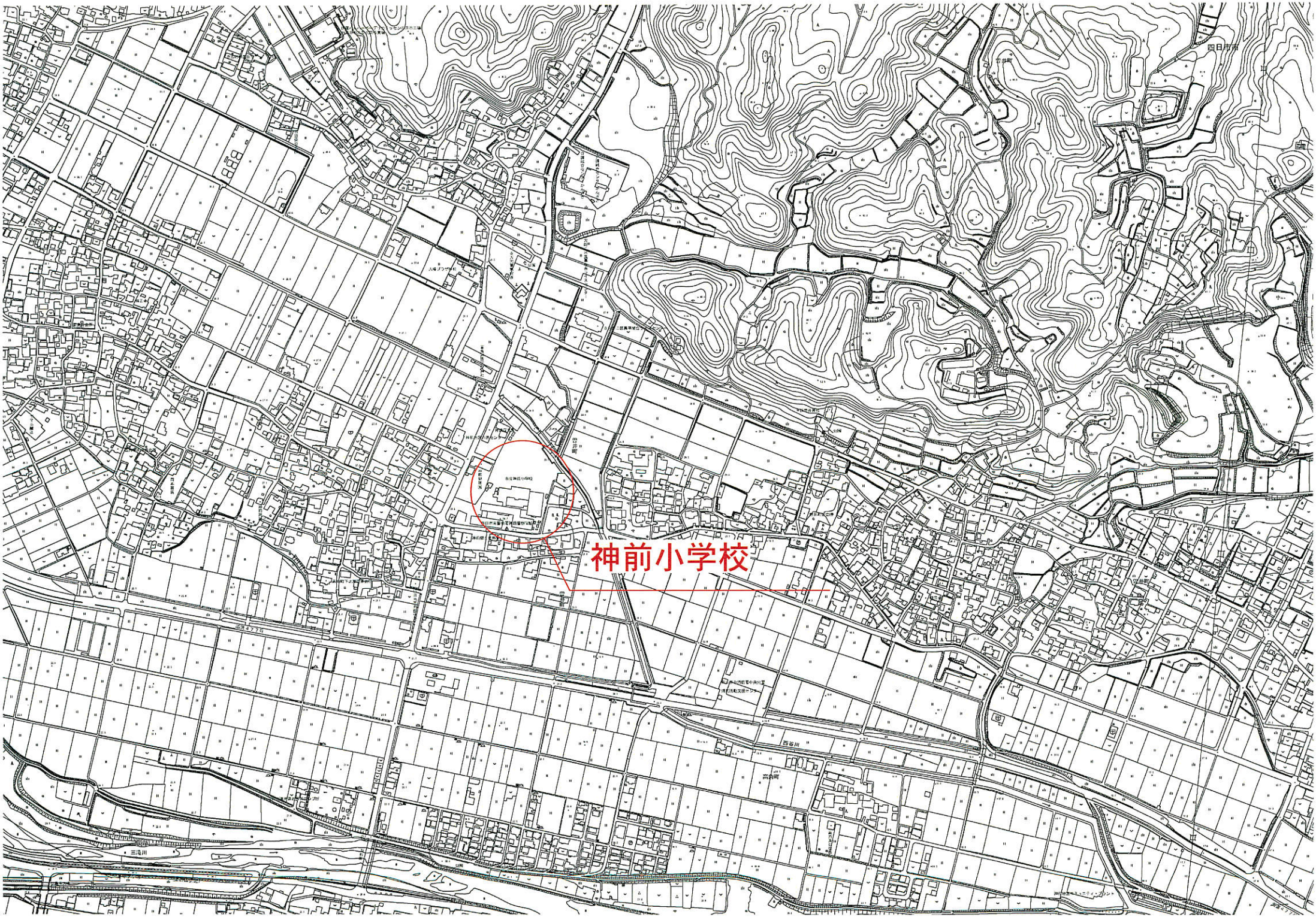
神前小学校