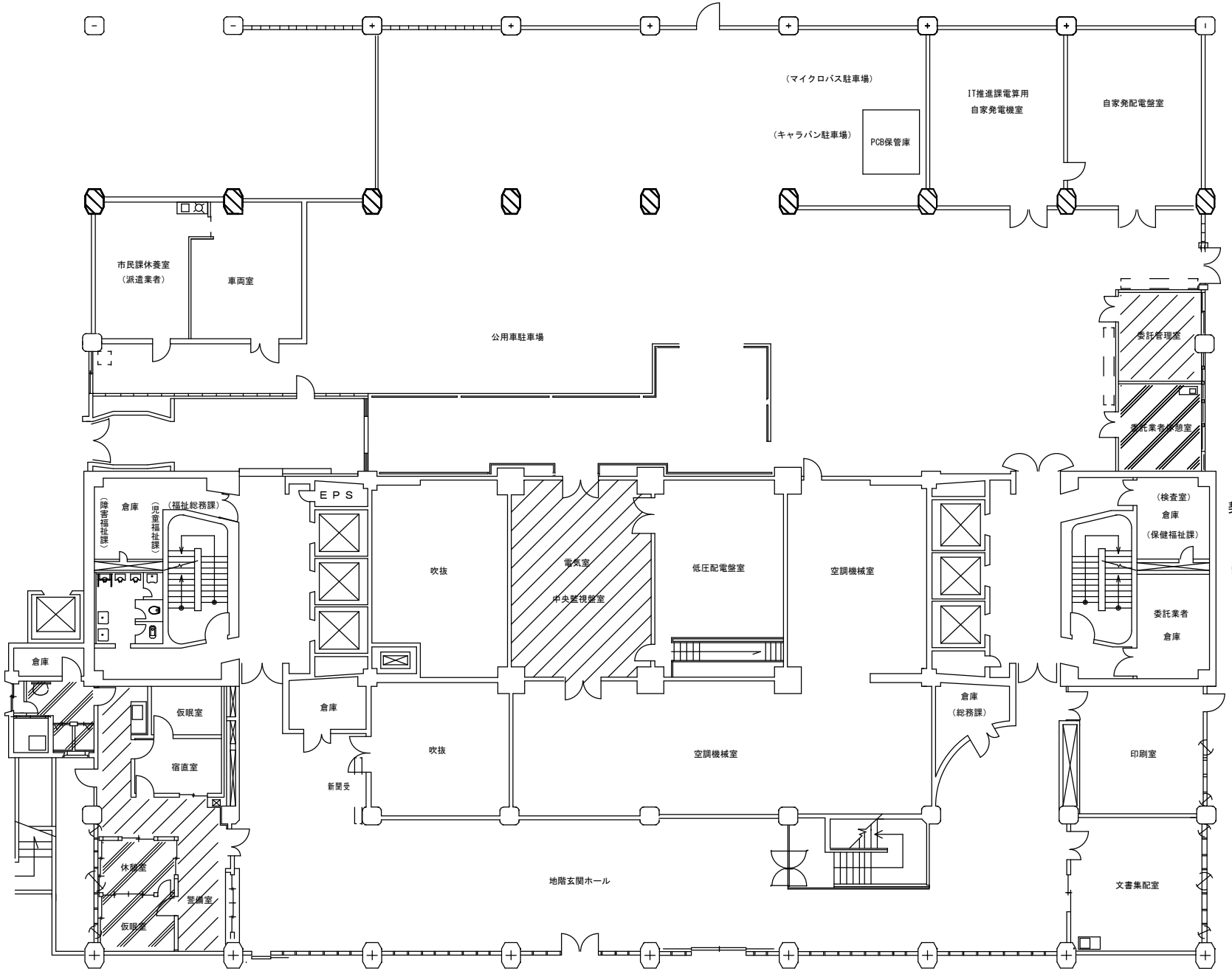

ハッチ箇所
契約書第10条第1項に規程する指定場所

ハッチ箇所
契約書第10条第2項に基づき使用させる場所

四日市市庁舎

地下１階平面図

別紙①