別紙②

ハッチ箇所

契約書第10条第2項に基づき使用させる場所

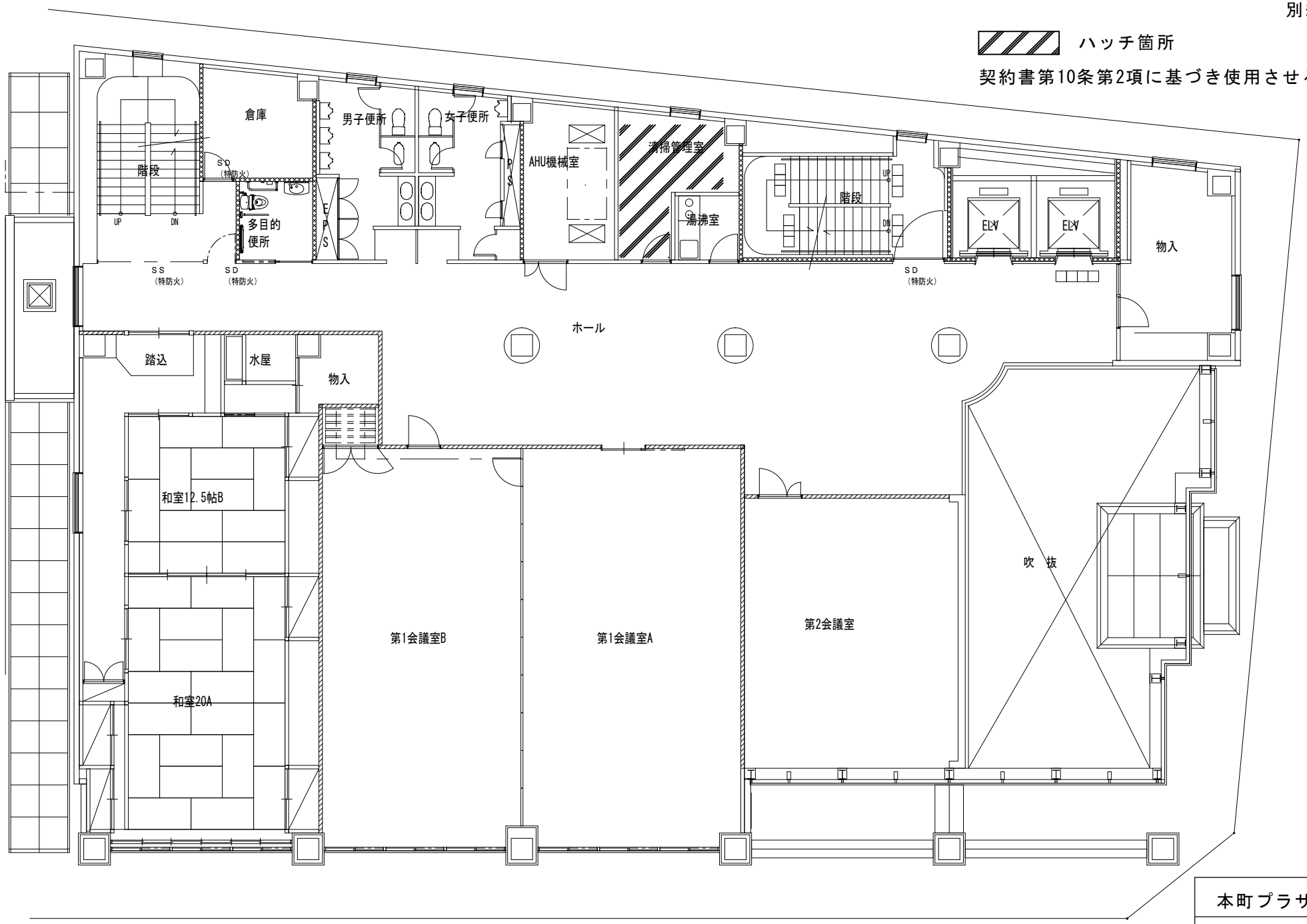

本町プラザ
2階