四日市市上水道施設概要図
（配水エリア図）

位置図

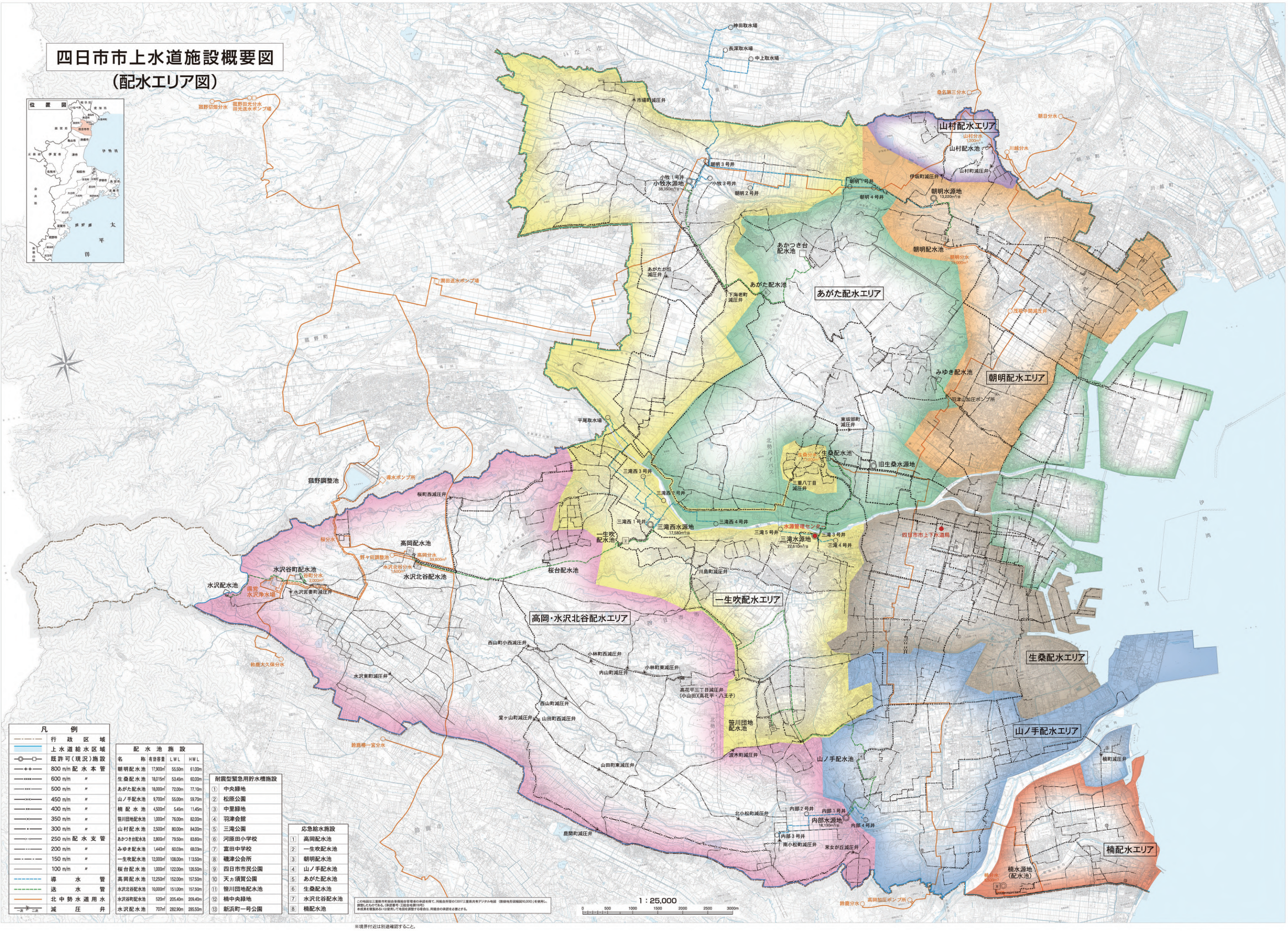

凡例

行政区域	
上水道給水区域	
既許可（現況）施設	
800 m/m 配水本管	
600 m/m 〃	
500 m/m 〃	
450 m/m 〃	
400 m/m 〃	
350 m/m 〃	
300 m/m 〃	
250 m/m 配水支管	
200 m/m 〃	
150 m/m 〃	
100 m/m 〃	
導水管	
送水管	
北中勢水道用水	
減圧弁（一次・二次）	

配水池施設			
名称	有効容量	LWL	HWL
朝明配水池	17,900㎥	55.50m	61.00m
生桑配水池	18,015㎥	53.45m	60.00m
あがた配水池	18,000㎥	72.00m	77.10m
山ノ手配水池	9,700㎥	55.00m	59.70m
楠配水池	4,500㎥	5.45m	11.45m
笹川団地配水池	1,000㎥	76.00m	82.00m
山村配水池	2,500㎥	80.00m	84.00m
あかつき台配水池	2,800㎥	79.50m	83.60m
みゆき配水池	1,440㎥	60.03m	68.03m
一生吹配水池	12,000㎥	108.00m	113.50m
桜台配水池	1,000㎥	122.00m	126.50m
高岡配水池	12,250㎥	152.00m	157.50m
水沢北谷配水池	10,000㎥	151.00m	157.50m
水沢谷町配水池	520㎥	205.40m	209.40m
水沢配水池	707㎥	282.90m	285.50m

耐震型緊急用貯水槽施設	
①	中央緑地
②	松原公園
③	中里緑地
④	羽津会館
⑤	三滝公園
⑥	河原田小学校
⑦	富田中学校
⑧	磯津公会所
⑨	四日市市民公園
⑩	天ヵ須賀公園
⑪	笹川団地配水池
⑫	楠中央緑地
⑬	新浜町一号公園

応急給水施設	
1	高岡配水池
2	一生吹配水池
3	朝明配水池
4	山ノ手配水池
5	あがた配水池
6	生桑配水池
7	水沢北谷配水池
8	楠配水池

1：25,000
0 500 1000 1500 2000 2500 3000m

この地図は三重県作成数値地図（縮尺1/10,000）を使用し、同縮合作成の「2017三重県共有デジタル地図（数値地形図縮尺1/2,000）」を使用しました。
この地図は三重県作成数値地図（縮尺1/10,000）を使用し、同縮合作成の「2017三重県共有デジタル地図（数値地形図縮尺1/2,000）」を使用し、調整したものである。（承認番号：三総地地第19号）
本成果を複製または使用して地図を調整する場合は、同縮合の承認を必要とする。

※境界付近は別途確認すること。

令和2年2月作成

測量（株）乙部印刷社