



# あさけプラザ通信

令和2年7月1日 第428号  
 発行 四日市地域総合会館あさけプラザ  
 四日市市下之宮町296番地1  
 TEL(059)363-0123 FAX(059)363-0129  
<http://www.city.yokkaichi.mie.jp/asakeplaza/>  
 ✉ [asakeplaza@city.yokkaichi.mie.jp](mailto:asakeplaza@city.yokkaichi.mie.jp)

**【アクセス】**  
 近鉄富田駅下車 西口より徒歩約15分  
 東名阪自動車道四日市東インターから車で約10分  
 国道1号東富田町交差点から車で約5分

**※新型コロナウイルスの感染状況によっては、各講座の定員を変更したり、開催を中止することがありますので、ご了承ください。**

## 郷土作家展 「心の彩り 手描き染め展」

日時：7月1日(水)～9月30日(水) 9:00～21:00  
 ※初日は13:00から、最終日は15:00まで  
 場所：あさけプラザ1階 展示コーナー  
 内容：「彩の会」を主宰する伊藤 佳子<sup>よしこ</sup>さんの作品展。自然界で採れた染料を用いて表現します。  
 料金：無料(期間中は自由にご覧いただけます)



## 7月の高齢者講座（健康体操）

日時：7月15日(水) 13:30～15:00  
 場所：あさけプラザ1階 第1集会室  
 講師：藤井 信子さん  
 対象：四日市市または三重郡に在住する60歳以上の人  
 定員：18人(先着順)  
 ※19人目以後の方には約45分後に2回目を開催させていただきます。  
 参加料：無料(事前申込み不要)



## 地産地消料理教室 親子スイーツ

日時：8月9日(日) 9:30～12:00  
 場所：あさけプラザ2階 料理室  
 内容：夏休みに親子一緒でお菓子作り  
 講師：松山 千奈美さん、柵山 咲子さん  
 対象：四日市市か三重郡に在住、または通学する小学生と保護者  
 定員：12組(子ども1名と保護者1名で1組)※応募多数の場合は抽選  
 参加料：1,500円/組  
 持ち物：エプロン・ふきん  
 その他：託児あり<四日市市シルバー人材センター>(無料)  
 申込み：7月26日(日)(必着)までに、講座名、参加者全員の住所・名前(ふりがな)・年齢(学校名・学年)、電話番号、託児を希望する場合は子どもの名前(ふりがな)・月齢を、往復はがき、またはEメールで、あさけプラザへ



# あさけプラザ 夏休み特集



## 夏休みバックステージツアー

日時：8月6日(木) ①10:30~12:00 ②13:30~15:00  
場所：あさけプラザ ホール  
内容：普段は見ることのできない舞台裏を巡ります。本物の舞台上がり、照明や音響等の舞台操作を体験してみませんか。  
講師：あさけプラザ職員  
対象：四日市市か三重郡に在住、または通学する小学生以上と保護者  
定員：各6組(応募多数の場合は抽選)  
参加料：無料  
持ち物：筆記用具  
申込み：7月23日(木祝)(必着)までに、講座名、希望時間、参加者全員の住所・名前(ふりがな)・年齢(学校名・学年)、電話番号を、往復はがき、またはEメール(☐asakeplaza@city.yokkaichi.mie.jp)で、あさけプラザへ



## 夏休み森の工作与簡単SDGs入門

日時：8月8日(土) 9:30~12:00  
場所：あさけプラザ2階 第1小ホール、第4・5展示会議室  
内容：竹を使った工作与簡単SDGs入門  
講師：四日市自然保護推進委員会里山グループ  
対象：四日市市か三重郡に在住、または通学する小学生と保護者  
定員：10組(子ども1名と保護者1名で1組)※応募多数の場合は抽選  
参加料：500円/組  
持ち物：動きやすい服装、タオル、持ち帰り用の袋  
申込み：7月25日(土)(必着)までに、講座名、参加者全員の住所・名前(ふりがな)・年齢(学校名・学年)、電話番号を、往復はがき、またはEメールで、あさけプラザへ



## 夏休み子ども陶芸教室

日時：①8月10日(月祝) ②8月22日(土) 9:30~12:00 ※原則両日参加  
場所：あさけプラザ 3階 美術室  
内容：筆立てを作り、着色します  
講師：松平 順彦さん、竹内 薫範さん  
対象：四日市市か三重郡に在住、または通学する小学生と保護者  
定員：14組(子ども1名と保護者1名で1組)※応募多数の場合は抽選  
参加料：500円/組  
申込み：7月26日(日)(必着)までに、講座名、参加者全員の住所・名前(ふりがな)・年齢(学校名・学年)、電話番号を、往復はがき、またはEメールで、あさけプラザへ



## 夏休み電波教室~ラジオを作ろう~

日時：8月16日(日) 13:00~16:00  
場所：あさけプラザ2階 第4・5展示会議室  
内容：電波三択クイズやラジオ製作  
講師：総務省東海総合通信局電波適正利用推進員  
対象：四日市市か三重郡に在住、または通学する小学4年生以上と保護者  
定員：15組(子ども1名と保護者1名で1組)※応募多数の場合は抽選  
参加料：無料  
申込み：8月2日(日)(必着)までに、講座名、参加者全員の住所・名前(ふりがな)・年齢(学校名・学年)、電話番号を、往復はがき、またはEメールで、あさけプラザへ





# 図書館だより



## よちよちさん(0歳~)の読み聞かせ

日 時 : 7月1日・15日(いずれも水曜日) 11:00~  
 場 所 : あさけプラザ図書館  
 対 象 : 乳幼児とその保護者  
 参加料 : 無料(事前申込み不要)



## 紙しばい

日 時 : 7月4日(土) 14:00~14:30  
 場 所 : あさけプラザ図書館  
 参加料 : 無料(事前申込み不要)

## ぐんぐんさん(3歳~)の読み聞かせ (旧:司書の読み聞かせ)

日 時 : 7月18日(土) 14:00~14:30  
 場 所 : あさけプラザ 図書館  
 対 象 : 幼児とその保護者  
 参加料 : 無料(事前申込み不要)



## 夏休み工作教室「プログラミングロボット」

日 時 : 8月10日(月祝) ①10:00~12:00 ②13:30~15:30  
 場 所 : あさけプラザ2階 第4・5展示会議室  
 内 容 : プログラミングロボット  
 対 象 : 四日市市か三重郡に在住、または通学する小学生と保護者  
 定 員 : 各15組(子ども1名と保護者1名で1組)※応募多数の場合は抽選  
 参加料 : 1,500円(材料費)  
 申込み : 7月31日(金)(必着)までに、参加希望時間・保護者の住所・名前・電話番号・  
 子どもの名前(ふりがな)・学校名・学年を、Eメールで「夏休み工作教室」係  
 (☐asakeplaza@city.yokkaichi.mie.jp)へ

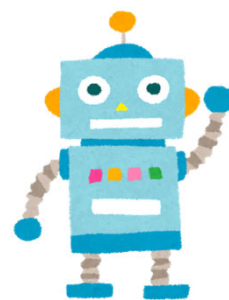

# あさけプラザ文化団体紹介



## みつ美会

私達のみつ美会は60年ほど前  
 初代、中村美津子先生のご指導により  
 民謡教室(塩美会→泉会→松美会→みつ美会と名称され、皆心一つに踊る楽しさと、  
 民謡のおもしろさ仲間のいる心地良さを学びました。一緒に時を過ごしませんか。  
 盆踊り好きな方はきっと民謡も楽しく踊れますよ。  
 お待ちしております。



# 7月の催物ご案内



## 《図書館》

日	曜	催物	開始	終了	場所	連絡先	入場方法
1	水	よちよちさん(0歳～)の読み聞かせ	11:00	随時	図書館	363-0102	無料
4	土	紙しばい	14:00	14:30	図書館	363-0102	無料
15	水	よちよちさん(0歳～)の読み聞かせ	11:00	随時	図書館	363-0102	無料
18	土	ぐんぐんさん(3歳～)の読み聞かせ	14:00	14:30	図書館	363-0102	無料

## 《体育館》

日	曜	催物	開始	終了	主催者	連絡先	入場方法
4	土	一般公開(卓球・バドミントン)	9:30	16:30	あさけプラザ	363-0123	有料
11	土	一般公開(卓球・バドミントン)	9:30	16:30	あさけプラザ	363-0123	有料
18	土	一般公開(卓球・バドミントン)	9:30	16:30	あさけプラザ	363-0123	有料
24	金祝	ソフトバレー交流大会	13:00	17:00	ソフトバレー同交会	364-3930	無料
25	土	一般公開(卓球・バドミントン)	9:30	16:30	あさけプラザ	363-0123	有料

## 《ホール》

日	曜	催物	開演	終演	主催者	連絡先	入場方法
5	日	発表会	13:30	16:00	ダイアナ アンジュ・ココ	090-7305-8600	無料 (女性の方のみ)

## 《中庭》

2	木	第67回 中庭コンサート 民謡ゆかた会	18:30	19:15	あさけプラザ運営協議会	363-0123	無料
---	---	------------------------	-------	-------	-------------	----------	----

※ 催し物の案内は、申請者の申込に基づき作成しておりますので、予定が変更になる場合もあります。詳細につきましては主催者へお問い合わせください。

### 【あさけプラザ休館日】

6日(月)・13日(月)  
20日(月)・27日(月)

### 【風呂の休み】

23日(木祝)・24日(金祝)

\* 毎月第3日曜日は「家庭の日」 家族のふれあいを深めましょう\*

新型コロナウイルス感染症拡大防止のため、状況によっては予定が変更になる場合もございます。

### あさけプラザ 吊天井崩落対策工事に伴う一部休館 (令和2年11月1日より)

あさけプラザは、令和2年11月1日から、ホール及びエントランスロビーの吊天井崩落対策工事を実施致します。(工期予定:令和2年11月1日~令和3年9月30日)

そのため、ホールは約1ヵ月間、エントランスロビーは約6ヵ月間、令和2年11月1日からご利用いただけません。

工事が近づきましたら、看板やチラシなどで、来館経路や移動経路をお知らせ致します。ご不便をお掛けして申し訳ありませんが、ご理解とご協力をお願い致します。