

# あさけプラザ通信

平成28年5月1日 第378号  
発行 四日市地域総合会館あさけプラザ  
四日市市下之宮町296-1  
TEL(059)363-0123 FAX(059)363-0129  
<http://www.city.yokkaichi.mie.jp/asakeplaza/>

第39回

## 中庭コンサート

地元で活躍中の演奏家による屋外でのコンサートです。

昨年もたくさんの皆様楽しんでいただきました。今年も5月から10月まで6回の公演を企画しております。皆様のお越しをお待ちしております。

日時 5月11日(水) 午後6時30分～7時15分  
会場 あさけプラザ中庭(雨天の場合は、1Fロビー)  
出演者 La Ruche(ラ・ルーシュ)トリオ・コンサート  
内容 「シネマとミュージカルの音楽を花束にして」  
演奏曲目 蘇州夜曲、美女と野獣、  
サウンド オブ ミュージック メドレー 他  
入場料 無料(全席自由)



## 5月高齢者講座(健康体操)

体操を楽しみませんか。お気軽にご参加ください。

日時 5月18日(水) 午後1時30分～3時  
会場 あさけプラザ(1F)第1集会室  
講師 藤井 信子さん(3B体操協会所属)  
対象者 四日市市または三重郡にお住まいで60歳以上の人



## 水彩入門講座

日時 6月1日・8日・15日・22日(全4回)  
いずれも水曜日 午前9時30分～11時30分  
会場 あさけプラザ(3F)美術室  
講師 粕谷 邦男さん  
対象者 四日市市または三重郡にお住まいの人  
定員 20人(先着順)  
参加費 2,000円  
持ち物 スケッチブック(F8)・鉛筆(B・2B・4B)・水彩絵具・筆・パレット

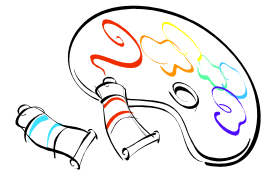

申し込み 5月11日(水)午前9時以降に参加費を添えて、あさけプラザ窓口へ  
問合せ先 あさけプラザ ☎363-0123

# 楽しいフラダンス講座

日 時 6月22日・29日・7月6日・13日(全4回)

いずれも水曜日 午後1時30分～3時

会 場 あさけプラザ(2F)小ホール

講 師 大川 晴子さん

対 象 者 四日市市または三重郡にお住まいの人

定 員 15人(先着順)

参加費 500円

持ち物 動きやすい服装、タオル・水分補給のための飲み物

申し込み 5月25日(水)午前9時以降に参加費を添えて、あさけプラザ窓口へ

問合せ先 あさけプラザ TEL 363-0123

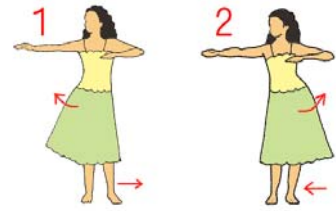

## 【あさけプラザ文化団体サークル紹介】

### 《津軽三味線ぎゆう会》



津軽三味線ぎゆう会は、津軽五大民謡の曲弾(合奏・独奏)そして唄付(唄の伴奏)を学び、唄・太鼓も参加しています。

あさけプラザ文化団体の秋・春文化祭に出演し、津軽三味線太棹の響きを楽しんでおります。興味ある方は、気軽にお尋ねください。

#### ◆津軽三味線教室

レッスン日 四日市市滝川教室 第二・四金曜日

名古屋港区教室 第一・三木曜日

講 師 松永 義仙

私達は、心からフラダンスを愛するよき仲間と楽しい時間を過ごしています。自然や愛を歌うハワイアンソングに心も開放され、自分を内側からしなやかに美しくしてくれます。

踊って癒され見て癒される穏やかで温かいフラダンスを目指して、皆でがんばっています。

いつでも見学にお越し下さい。

レッスン日 第1・第3土曜日 午後1時30分～3時

場 所 あさけプラザ 2F 小ホール

講 師 カ・ホアロハ・ヴァイ 大川 晴子

### 《ナ・プア・ティアレ》



## 郷土作家作品展紹介



まつだいら よりひこ  
松平 順彦



四日市市に生まれる

さざらい窯 技法(象嵌、絵付、釉彩など)

日本伝統工芸展入選、中日国際陶芸展入選

東海伝統工芸展入賞

展示期間 6月29日(水)まで



## 第28回 春の文化祭 2016 終了報告（あさけプラザ文化団体）

～ 延べ5,003人のお客様に、ご来場いただき有難うございました。～

春の文化祭は、3月19日の土曜日、20日の日曜日に、あさけプラザにて開催されました。今回は、舞台部門25、展示部門8サークルの参加となりました。

舞台部門では、三重郡から川越町の1サークル、菰野町の1サークルの参加があり、展示部門でも朝日町より1サークルの参加がありました。また、特別催しとして健康チェック、そして所属団体による食品バザー、お茶会もお客様には好評で、5,003人のお客様に、ご来場いただき好評の内に終了とさせていただくこととなりました。ご来場いただきましたお客様、主催者各位また運営をお手伝いいただきました関係者の方々には、心よりお礼を申し上げます。

### ■舞台部門 参加サークルの分類（asapla カテゴリー）

☆一般公募

邦楽	民謡	3	邦舞	日本舞踊	3
	津軽三味線	1		民謡	3
	箏曲	2		民舞	1
	詩吟	2		舞踊	1
	和太鼓	1		新舞踊	1
洋楽	バトントワリング	1	洋舞	フラダンス	2
	☆ミュージカル	1		☆フラメンコ	1
	フラメンコギター	1		太極拳	1

春の文化祭は、三重郡3町からのサークルも参加をします。  
今回は、菰野町から民謡の1サークル、川越町から和太鼓の1サークルの参加がありました。  
また6年前から実施しております公募により一般から、フラメンコとミュージカルの参加がありました。  
本文化団体の舞台発表は、多種の芸能になります。

今回舞台発表を「asapla カテゴリー」に従って分類した表をご参照ください。

### ■ 展示部門

今回は、朝日町から「水彩画教室」の参加も有り、8サークルの発表となりました。展示室にも多くのお客様に、来場頂き展示関係者一同感謝しております。  
生け花、お抹茶のこども体験教室も開かれ、家族連れで多くの子供達が体験することが出来ました。帰りには、お茶会では「抹茶が苦くなかった」との会話を聞き、生け花では体験した後の生け花を大事に持って帰る姿を見て、文化祭で親子のよい体験が出来た事と思えました。これからも、いろいろな体験教室を開催したいと思っています。展示の方も作品作りを、秋の文化祭に向けて活動して行きたいと思っています。



次回の文化祭は「秋の文化祭2016」 2016/9/17（土）～18（日）で開催します。

◆文化祭出演サークル募集・・非会員のサークルでも文化祭の舞台・展示に参加できます。

お問合せお申し込みは、あさけプラザ事務所までお尋ねください。

あさけプラザ文化団体 オフィシャルウェブサイト <http://asapla.jp>

# 5月の催物ご案内

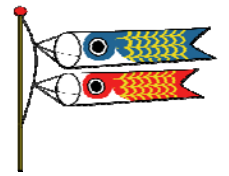

## 《図書館》

日	曜	催物	開始	終了	場所	連絡先	入場方法
7	土	紙芝居	14:00	14:30	図書館	363-0102	無料
21	土	おはなしよっといで	14:00	14:30	身体測定室	363-0102	無料
28	土	絵本の読み聞かせ	14:00	14:30	図書館	363-0102	無料

## 《体育館》

日	曜	催物	開始	終了	主催者	連絡先	入場方法
5	木	バトントワーリング検定	9:30	18:00	三重県バトン協会	090-1748-0925	関係者
7	土	一般公開(卓球・バドミントン)	9:30	16:30	あさけプラザ	363-0123	有料
10	火	ヘルシーヨガ&ピラティス講座①	10:00	11:30	あさけプラザ	363-0123	関係者
17	火	ヘルシーヨガ&ピラティス講座②	10:00	11:30	あさけプラザ	363-0123	関係者
21	土	バトントワーリング検定	9:30	18:00	三重県バトン協会	090-1748-0925	関係者
22	日	バトントワーリング検定	9:30	17:00	三重県バトン協会	090-1748-0925	関係者
24	火	ヘルシーヨガ&ピラティス講座③	10:00	11:30	あさけプラザ	363-0123	関係者
28	土	一般公開(卓球・バドミントン)	9:30	16:30	あさけプラザ	363-0123	有料
31	火	ヘルシーヨガ&ピラティス講座④	10:00	11:30	あさけプラザ	363-0123	関係者

## 《ホール》

日	曜	催物	開演	終演	主催者	連絡先	入場方法
15	日	円応教設立記念大祭	10:00	13:00	円応教八大教会	337-2124	関係者
21	土	ヴァイオリン発表会	13:00	16:00	才能教育研究会 宮島クラス	090-1109-1806	関係者
22	日	ピアノ発表会	13:00	15:30	わたなべピアノ教室	365-6980	関係者

※ 催し物の案内は、申請者の申込に基づき作成しておりますので、予定が変更になる場合もあります。詳細につきましては主催者へお問い合わせください。

## 《中庭》

11	水	第39回 中庭コンサート 「シネマとミュージカルの音楽を花束にして」	18:30	19:15	あさけプラザ	363-0123	無料
----	---	---------------------------------------	-------	-------	--------	----------	----

### 【あさけプラザ休館日】

2日(月)・9日(月)  
16日(月)・23日(月)  
30日(月)

### 【風呂の休み】

3日(火)・4日(水)  
5日(木)・12日(木)  
19日(木)・26日(木)

毎月第3日曜日は「家庭の日」 家族のふれあいを深めましょう