■鉄道網の状況
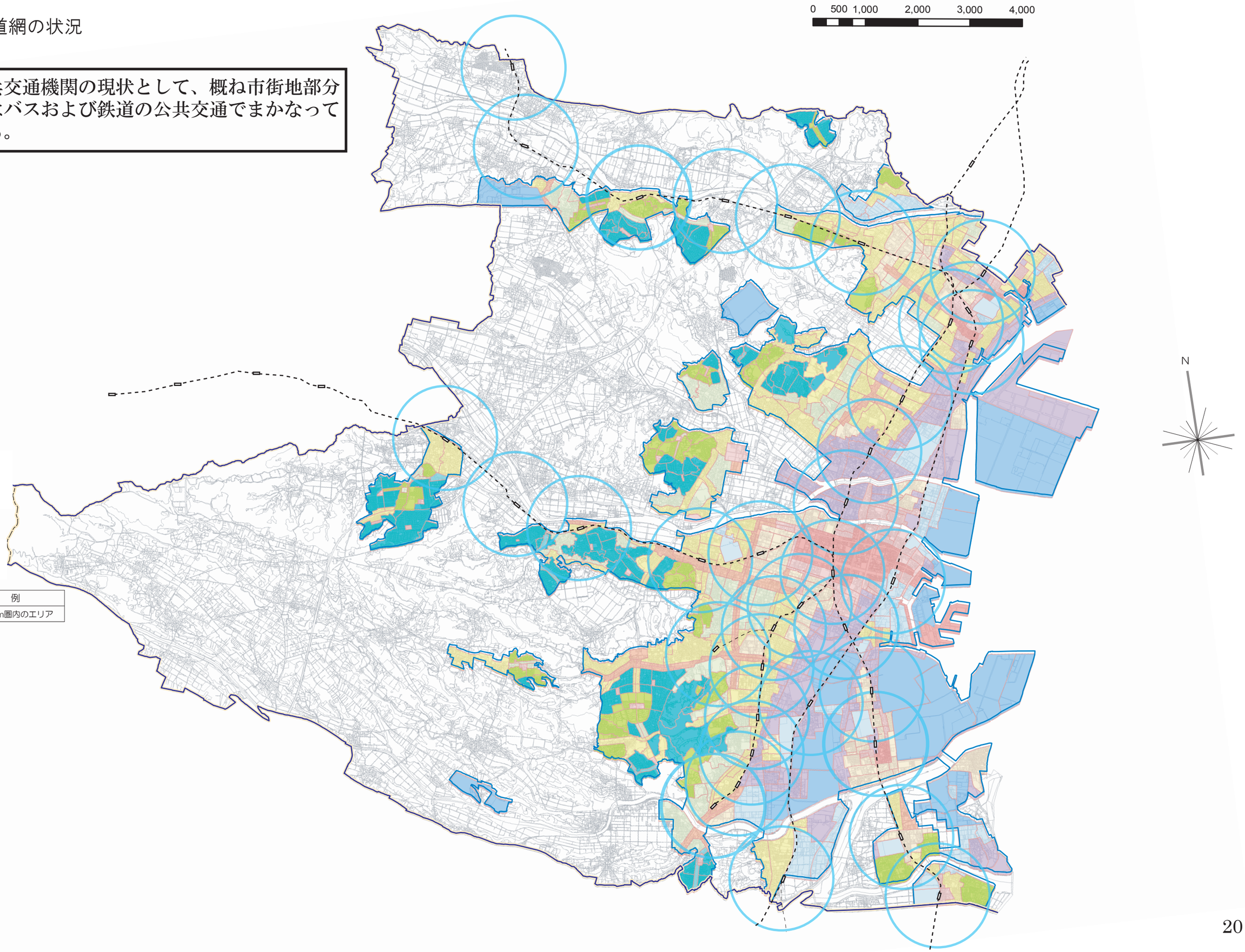
公共交通機関の現状として、概ね市街地部分ではバスおよび鉄道の公共交通でまかなっている。