

知ることからはじめよう

博物館には先人たちが残した貴重な資料がたくさん収蔵されています。四日市の歴史や人々の暮らしを伝え、人間の創造力を感じさせるこれらの資料や作品は、これからの時代を生きる人の道しるべともなるでしょう。また知らない世界や異なる文化を知り学ぶことは、より良く生きることへとつながります。博物館からはじまる素敵な出会いは、あなたの世界を広げます。

SNS もやっています！最新情報や裏話などを随時更新しています。ぜひチェックしてください。



常設展

丹羽文雄記念室 3階

文化勲章受章作家で四日市市名誉市民の丹羽文雄の業績を、永く伝えていくことを目的としています。

博物館常設展 時空街道 3階

原始・古代から江戸時代までの四日市のあゆみを原寸大再現で展示。ここでしか体験できない時間と空間の旅に出かけましょう。

四日市公害と環境未来館 2階

明治時代から現代までの四日市のあゆみを、環境の視点で考えます。世界との関わりの中で、四日市の経験を未来に伝えます。

二つの館の常設展を見ることで、原始・古代から現代までの四日市のあゆみがわかります。

観覧料割引等のご案内

〇ミュージアムカード

展覧会（特別展・企画展で当館及び四日市公害と環境未来館主催のもの）及びプラネタリウム（季節番組・特別番組）の有料（割引による購入時を除く）での観覧1回につき、スタンブ1個を押させていただきます。3個集まりましたら、ミュージアムカードと引換えて、ご観覧が2割引（他の割引との併用不可）となるミュージアムマイスターカード（発行日から1年間有効）を進呈いたします。

〇団体割引・障害者割引

団体（有料観覧者20人以上）は2割引、障害者は5割引になります。

ベビーカー DAY

毎月第3日曜日は三重県の「家庭の日」。そらんぼ四日市では9時30分から12時までの時間、幼児や赤ちゃんが気軽にプラネタリウムや展覧会、常設展をお楽しみいただける時間帯を設けました。「はじめてのプラネタリウム」と合わせてご利用ください。

特別展示室

時空街道

常設展示室

講座

1階

など

特別展

四日市公害と環境未来館 主催

共催展

学習支援展示

特別陳列

常設展

時空街道ツアーex

ベビーカーDAY

ワークショップ

学芸員講座

みんなde古文書

大人の社会科

ミュージアムセミナー

丹羽文雄記念室行事

■は休館日
■はベビーカーDAY

4月 5月

特別展
**英国王室に咲く
ボタニカルアートとウェッジウッド**
～植物画のおたち～
4月13日(土)～6月2日(日)

植物学とともに隆盛したボタニカルアート(植物画)と「クイーンズウェア」と称されたウェッジウッドの美しい陶磁器を通じて、18世紀から19世紀にかけて大國へと発展した英国の一面を紹介いたします。

一般 1,000円
高・大生 600円

展覧会行事
記念講演会 4月21日(日) 大場秀章氏(東京大学名誉教授)
ギャラリートーク 4月29日(月・祝) 5月26日(日) 当館学芸員

大昔の四日市
3月12日(火)～5月6日(月・祝)

弥生・古墳時代の人々の暮らしを知る手がかりとなる四日市市内出土の土器や埴輪、銅鐸などを展示します。

令和5年度に新たに収集された資料の一部をご紹介します。

館藏品展Ⅰ
新収藏品展
5月14日(火)～6月2日(日)

令和5年度に新たに収集された資料の一部をご紹介します。

時空街道 (原始・古代から江戸時代までの原寸大再現展示)
4月14日 5月4日

4月21日 5月19日 6月16日 7月21日 8月18日 9月15日 10月20日 3月16日

1 映画上映会「薔薇合戦」4月20日(土)
2 記念講演会 4月21日(日) 大場秀章氏
3 日本美術再見-彫刻・人形・置物- 4月28日(日)
4 ガラリートーク 4月29日(月・祝) 当館学芸員

1 リポンを編んでストラップを作ろう! 5月11日(土)
2 日本古代の神祇信仰とそのイメージ 5月12日(日)
3 バックヤードツアー 5月18日(土)
4 古文書に記された伝説の生物学 5月19日(日)
5 ガラリートーク 5月26日(日) 当館学芸員

1 名所図会に記された四日市① 6月2日(日)
2 四日市空襲を語り継ごう 6月16日(日)
3 聖顔ルーキストの奇跡的イコンをめぐって 6月30日(日)

1 名所図会に記された四日市② 7月14日(日)
2 ワークショップ 7月13日(土) つちやあゆみ氏
3 名所図会に記された四日市③ 8月4日(日)
4 バックヤードツアー 8月10日(土)
5 名所図会に記された四日市④ 8月11日(日) つちやあゆみ氏
6 ハマグリで作る現代版貝合わせ 8月24日(土)

1 名所図会に記された四日市⑤ 8月4日(日)
2 バックヤードツアー 8月10日(土)
3 仏像の誕生とその歴史 9月15日(日)
4 フランス新印象派と20世紀の絵画 9月29日(日)
5 和綴し本をつくろう 10月5日(土)
6 丹羽文雄と故郷 10月12日(土) 永井博氏
7 日本美術再見-會我齋白は異端か? 10月26日(土)

5 国号「日本」の誕生 3月8日(土)

6月 7月

特別展
**木工作家 つちやあゆみ
木とメロディーの世界**
7月13日(土)～9月1日(日)

美術・木工作家 つちやあゆみ氏による様々な木の作品を、見て、触れて、聴いて遊ぶことができる展覧会です。大きな木琴や歯車のオルゴール作品などをお楽しみいただけます。大人から子どもまで木の感覚やぬくもりを全身で感じてください。

一般 1,000円
高・大生 600円

展覧会行事
ワークショップ 7月13日(土) つちやあゆみ氏
ギャラリートーク 8月11日(日) つちやあゆみ氏

四日市空襲と戦時下の暮らし
6月11日(火)～9月1日(日)

昭和20年6月18日、最初の四日市空襲がありました。あれから79年。小中学生の平和学習にあわせて、四日市空襲や戦時下の暮らしのようすを、実物資料や写真パネル等で紹介します。防空壕や焼夷弾の模型も展示します。

4の付く日曜・祝日に行う時空街道ツアーexは、常設展とプラネタリウム環境番組をご覧いただく「そらんぼ四日市」のコンセプトツアーです。博物館ボランティアがご案内します。時間 13:15～(ツアーは2時間程度) 場所 3階常設展入口にお集まりください。一般対象 申込不要 先着40人 参加無料

6月16日 7月21日 8月18日 9月15日 10月20日 3月16日

1 名所図会に記された四日市① 6月2日(日)
2 四日市空襲を語り継ごう 6月16日(日)
3 聖顔ルーキストの奇跡的イコンをめぐって 6月30日(日)

1 名所図会に記された四日市② 7月14日(日)
2 ワークショップ 7月13日(土) つちやあゆみ氏
3 名所図会に記された四日市③ 8月4日(日)
4 バックヤードツアー 8月10日(土)
5 名所図会に記された四日市④ 8月11日(日) つちやあゆみ氏
6 ハマグリで作る現代版貝合わせ 8月24日(土)

1 名所図会に記された四日市⑤ 8月4日(日)
2 バックヤードツアー 8月10日(土)
3 仏像の誕生とその歴史 9月15日(日)
4 フランス新印象派と20世紀の絵画 9月29日(日)
5 和綴し本をつくろう 10月5日(土)
6 丹羽文雄と故郷 10月12日(土) 永井博氏
7 日本美術再見-會我齋白は異端か? 10月26日(土)

5 国号「日本」の誕生 3月8日(土)

8月 9月

特別展
**中村征夫写真展
Magic of the blue**
～深遠なる海への旅路～
9月11日(水)～10月27日(日)

水中写真家・中村征夫氏が半世紀にわたって国内外の海を取材し、撮影した魅力あふれる作品の中から、厳選した約170点をご紹介します。ザトウクジラ母子の迫力ある実物大の写真的ほか、様々な環境でたくましく生きる、生きものたちの生命の輝きをとらえた写真をご覧ください。

一般 500円
高・大生 350円

展覧会行事
ワークショップ 7月13日(土) つちやあゆみ氏
ギャラリートーク 8月11日(日) つちやあゆみ氏

館藏品展Ⅱ
やきもの水族館
9月10日(火)～10月31日(木)

昭和中期にアメリカ家庭向けに輸出された宮尾陶器のノベルティの中から魚をモチーフにしたものを集めました。

丹羽文雄記念室 (2階 四日市公害と環境未来館)
7月14日 8月4日 10月14日

8月18日 9月15日 10月20日 3月16日

1 名所図会に記された四日市③ 8月4日(日)
2 バックヤードツアー 8月10日(土)
3 仏像の誕生とその歴史 9月15日(日)
4 フランス新印象派と20世紀の絵画 9月29日(日)
5 和綴し本をつくろう 10月5日(土)
6 丹羽文雄と故郷 10月12日(土) 永井博氏
7 日本美術再見-會我齋白は異端か? 10月26日(土)

5 国号「日本」の誕生 3月8日(土)

10月 3月

特別展
**北勢・鈴亀地区
高等学校美術展**
3月18日(火)～23日(日)

北勢・鈴亀地区にある高校の生徒と教員による美術作品展です。

入館無料

令和4年度の様子

四日市の生んだ「日本のライト兄弟」
玉井兄弟展
3月1日(土)～5月6日(火・祝)

玉井兄弟に関する資料を展示します。

東洋式 青島号(模型)

3月16日

5 国号「日本」の誕生 3月8日(土)

整備休館 11月1日～2月28日

整備休館中は工事車両の出入りや騒音等で大変ご迷惑をおかけいたします。ご理解とご協力をお願いいたします。なお、休館中(11月1日～2月28日)のお問い合わせは月曜～金曜(8:30～17:15)にお願いいたします。

事前申込制(右側の申込方法をご覧ください。)

当日受付制(先着順)

ベビーカー DAY
この時間は泣いたりおしゃべりしても大丈夫。幼児や赤ちゃんも展覧会や常設展をご覧になれます。
日時 毎月第3日曜日の9:30～12:00(原覧会およびプラネタリウムは別途観覧券・座席券が必要です)

子ども博物館教室 ワークショップ
子どもたちが展覧会や博物館に興味をもてるよう、展示と関連した行事や工作を行います。
1 4 5 について
時間 10:00～12:00 場所 講座室
内容 小学校中学年～中学生向き
定員 20人 参加費 200円

2 について
時間 10:00～12:00 場所 講座室
内容 小中学生向き(ただし一般参加可能)
定員 70人 参加費 無料

3 について
時間 10:00～11:30
内容 幼児と小学校低学年向き(保護者同伴)
定員 20組(保護者を含め1組3人以内)
場所・参加費は1 4 5 同様。

学芸員講座
当館学芸員・館長がそれぞれの専門について、分かりやすく、楽しく語ります。
時間 13:30～15:00 場所 講座室
対象 一般 定員 50人 参加費 300円

みんなde古文書
一度ハマると抜けられなくなる古文書沼へようこそ。江戸時代の版本を読み解きながら、当時の人々の暮らしや社会を再発見してみよう。(『くずし字解説辞典』<東京堂出版>があると便利です)
時間 13:30～15:30 場所 講座室
対象 一般 定員 50人 参加費 300円

大人の社会科
博物館に興味を持つ大人を対象に、ワークショップを行います。学芸員の仕事や伝統文化の体験をしてみよう。
時間 10:00～12:00 場所 講座室
対象 一般 定員 20人 参加費 300円

ミュージアムセミナー
「東西の信仰とそのイメージ」
気鋭の研究者によるセミナー。今年度は「東西の信仰とそのイメージ」をテーマに、東洋と西洋の信仰の歴史とイメージについてお話しします。
1 西宮秀紀氏(愛知教育大学名誉教授)
2 木俣元一氏(名古屋大学名誉教授)
3 瀧川和也氏(三重県総合博物館学芸員)

時間 13:30～15:00 場所 講座室
対象 一般 定員 50人 参加費 300円

丹羽文雄記念室行事
丹羽文雄の作品世界を知るため、原画映画上映会や講演会を行います。
1 薔薇合戦 1950年 監督:成瀬巳喜男 主演:三宅邦子
2 永井博氏(四日市大学 総合政策学部教授)

時間 1 10:00～12:00 2 13:30～15:00
場所 講座室 対象 一般
定員 50人 参加費 無料

事前申込制催事のお申し込み

博物館・プラネタリウムの催し物は、開催日の1か月前から10日前(必着)まで受け付けます。下記の要領で申込フォームかEメール、はがきでお申し込みください。応募多数の場合は抽選とさせていただきます。はがきでお申し込みの方は、記入内容に「連絡は電話のみ」を追加してください。

申込フォームはこちらから

記入内容 → 「参加希望の催し名」※1
・開催日時 ○月○日 ○時から
・住所 ・名前(ふりがな)※2
・電話番号 ・ファクス番号(返信できるもの)
・学年または年齢※3

宛先 → 住所 〒510-0075 四日市市安島1-3-16
Eメール hakubutsukan@city.yokkaichi.mie.jp
・件名に「(催し名)申込」と記入してください。
・「city.yokkaichi.mie.jp」からのメールが受信できるように設定をお願いします。

※1 1枚(回)のお申し込みで複数の催しが記入されているものは、受け付けできません(催しごとにお申し込みが必要です)。
※2 お申し込み1枚(回)で複数名の記入ができます。その場合、必要事項は全員分を記入してください。
※3 子ども対象の場合は学年、一般対象の場合は年齢を記入してください。各催しに特別な条件がある場合は、それに従ってください。(申込人数の制限や、応募締切など)

出前講座、きらら号のお申し込み

〇出前講座
みなさんのところへ出かけての出前講座をおこなっています。市内の歴史に関する講座や伝統文化のワークショップなどのメニューがあります。(無料)
※詳しくは、企画普及係(TEL 059-355-2702)までお問い合わせください。

〇きらら号
子ども会や地区の行事等で、きらら号を利用した星空観察会をおこなってみませんか。大型の天体望遠鏡をのぞいて、月や惑星の姿をみんなで楽しみましょう。(市内のみ無料)
※詳しくは、天文係(TEL 059-355-2703)までお問い合わせください。

きらら号は20cmの屈折望遠鏡を載せた「動く天文台」です。

学校見学・総合学習・職業体験・博物館実習

学習支援展示などへの小・中学校の見学は、事前にお申し込みください。博物館での学習をより充実したものにするため、先生との打ち合わせを通じて、児童・生徒に最適なプログラムをご用意いたします。また、小学校の総合学習や、中学生の職業体験、大学生の博物館実習の受け入れもおこなっています。
※詳しくは、企画普及係(TEL 059-355-2702)までお問い合わせください。

ミュージアムショップ

開店時間 9:30～17:00
(土曜日は19:30まで)

展示会・プラネタリウム番組関連グッズや当館オリジナル商品、子どもに大人気の化石や星座グッズなどを取りそろえています。

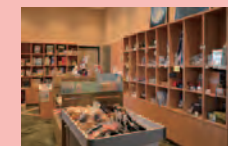

総合受付

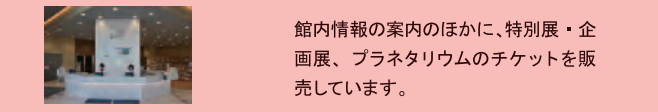

観覧料	一般	高・大生	小・中生	幼児
常設展	無料	無料	無料	無料
特別展・企画展	観覧料により異なります	無料	無料	無料
プラネタリウム	550円	390円	210円	無料

※団体(有料20人以上)は2割引、障害者は5割引(中面記載の観覧料割引等のご案内も参照してください)。
※料金には消費税相当額が含まれています。

ご利用のご案内

開館時間 9:30～17:00
(展示会への入場は16:30まで)
(土曜日は1階、5階のみ19:30まで開館、ただし1階図書コーナーは18:30まで)

休館日 月曜日(祝休日の場合は翌平日ただし、8月13日(火)は除く)
整備休館 6月3日(月)～10日(月)
9月2日(月)～9日(日)
11月1日(金)～2025年2月28日(金)

この他に臨時で休館する場合があります
整備休館中(11月1日～2月28日)のお問い合わせは月曜～金曜(8:30～17:15)にお願いします。

交通アクセス 近鉄四日市駅・あすなろう四日市駅から西へ徒歩3分
JR四日市駅から西へ徒歩20分
近鉄四日市バス停から徒歩3分 文化会館前バス停から徒歩2分

※館専用の駐車場はありません。公共交通機関をご利用ください。
JAパーキングをご利用の方には2時間までの無料駐車券をお渡しします。お帰りの際に、総合受付にJAパーキングの駐車券をお示しください。

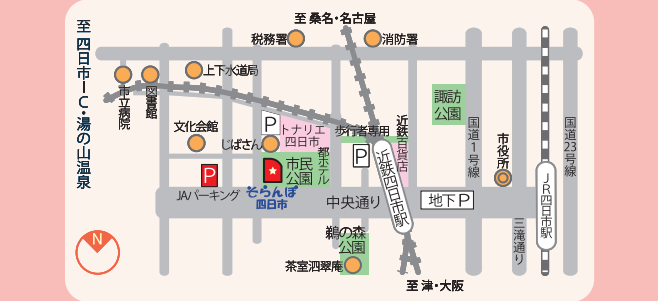

〒510-0075 三重県四日市市安島一丁目3番16号
TEL.059-355-2700 (代) FAX.059-355-2704
そらんぼ四日市 検索

プラネタリウム
GINGA PORT 401

＜季節番組＞
ファミリー番組
一般番組

コスミッククルーザー(プラネタリウムドーム) 5階

天文展示

宇宙塾

コスミックスクール

スターウォッチング

■は休館日
■は変更時特別番組放映日
■はベビーカーDAY

4月 5月 6月 7月 8月 9月 10月

プラネタリウムで
チョコちゃんに叱られる!
チョコキョウの宇宙大冒険!無知との遭遇
3月12日(火)～6月2日(日)
※4/21・5/19の10:05の回と11:20の回、
4/29・5/3～5/5の10:05の回を除く
字幕付放映 5月18日(土)11:20の回

NHKの人気番組がプラネタリウムに登場です。永遠の5歳児・チョコちゃんがドームスクリーンいっぱいで大活躍!

いのちの源
～コスミッククルーザーで行く 驚異の太陽～
3月12日(火)～6月2日(日)
※4/14・5/4の14:20の回を除く
字幕付放映 5月18日(土)13:05の回

太陽は、地球上の生き物にとって、生命の源。しかし、太陽は地球に甚大な影響を与えることもある。太陽とはいったいどのような天体なのか。宇宙船で太陽探査に出かけよう。

天球のものがたり
3月16日(土)～6月1日(土)
字幕付放映 5月18日(土)18:20の回

これは、迷子のネコと旅する物語。さあ、ネコと一緒に、創られては消えた星座の世界をめぐる旅しよう。

はじめてのプラネタリウム 毎月第3日曜日 祝日
しまじろうとたんじょうびのおまじさま
4月21日 4月29日 5月3日～5月5日 5月19日

時空街道ツアー ex 環境番組
宇宙から見た地球
4月14日 5月4日

コスミックギャラリー

太陽系から銀河までの宇宙の歩き方を紹介します

1 天体望遠鏡の製作と月の観察
この時間は立ったりおしゃべりしても大丈夫。幼児や赤ちゃんもプラネタリウムや展示会をご観覧いただけます。
日時 毎月第3日曜日9:30～12:00
(展示会およびプラネタリウムは別途観覧券・席券が必要です)

1 太陽を見よう **5 パルセウス座流星群観望会** **9 木星・土星を見よう**
2 アークトゥルスを見よう **6 夏の星を見よう** **10 冬の星空観望会**
3 アークトゥルスを見よう **7 土星を見よう** **11 惑星を見よう**
4 アンタレスを見よう **8 土星を見よう** **12 惑星を見よう**

1 4月27日(土) 13:00～15:00 三滝公園
2 5月25日(土) 20:00～21:30 三滝公園
3 6月22日(土) 20:00～21:30 三滝公園
4 7月27日(土) 20:00～21:30 三滝公園
5 8月10日(土) 18:20～20:00
6 8月12日(月・休) 20:00～22:00 伊坂ダム
7 9月14日(土) 18:20～20:00
8 8月31日(土) 18:20～19:15 三滝公園
9 8月24日(土) 19:30～21:00 三滝公園
10 9月28日(土) 19:30～21:00 三滝公園
11 10月5日(土) 10:05～11:45
12 11月23日(土・祝) 19:00～20:30 三滝公園
13 12月14日(土) 18:00～19:30 伊坂ダム
14 1月25日(土) 18:30～20:00 三滝公園
15 2月22日(土) 18:30～20:00 三滝公園
16 3月29日(土) 18:20～19:15

館内整備休館 6月3日～6月10日

ゲゲゲの鬼太郎
河童のテラフォーミング
6月11日(火)～9月1日(日)
※6/16・7/21・8/18の10:05と11:20の回、
7/15・8/3・8/4・8/11の10:05の回を除く
字幕付放映 8月17日(土)11:20の回

JAXA職員の山本は火星のテラフォーミング実現のため、河童の宇宙飛行士誕生を目指していた。人間×妖怪×宇宙!異色のコラボが幕を開ける!

MMX 火星衛星探査計画
6月11日(火)～9月1日(日)
※7/14・8/4の14:20の回を除く
字幕付放映 8月12日(土)13:05の回

「はやぶさ」「はやぶさ2」の技術を受け継ぎ、火星の衛星フォボスに着陸してサンプルを持ち帰るMMXミッション。その全貌を圧倒的な没入感で描きます。

ハナビリウム
～花火って、なんであるの?～
6月15日(土)～8月24日(土)
※8/10・31の回を除く
字幕付放映 8月17日(土)18:20の回

400年以上にわたり、花火師たちが命をかけてつないできた物語。子どもから大人まで、花火を通して大切なことを学べる作品です。

10:05～10:50、11:20～12:05
10:05～10:50の回

4の付く日曜・祝日の14:20～15:15
無料

4の付く日曜・祝日は 時空街道ツアー ex
参加者(当日先着40人)は13:15までに3階常設展示入口へ集合。
7月14日 8月4日

コスミックギャラリー

10:05～10:50、11:20～12:05
10:05～10:50の回

4の付く日曜・祝日の14:20～15:15
無料

4の付く日曜・祝日は 時空街道ツアー ex
参加者(当日先着40人)は13:15までに3階常設展示入口へ集合。
7月14日 8月4日

※都合により行事・日程等が変更・中止される場合があります。上記以外に番組関連の催しが行われる場合があります。「広報よっかいち」や番組チラシ、当館ホームページをご覧ください。

4月 5月 6月 7月 8月 9月 10月

かいけつゾロリ
～うちゅうの勇者たち～
9月10日(火)～10月31日(木)
※9/15・10/20の10:05と11:20の回、
9/16・9/22・10/5・10/14の10:05の回を除く、
10/5の11:20の回も休止。
字幕付放映 10月12日(土)11:20の回

ゾロリたちがたどり着いたのは謎の星ムーン星。ゾロリたちは、巨大怪獣をやっつけて無事に地球に帰ることはできるのか!?

宇宙交響曲
138億年をめぐる旅
9月10日(火)～10月31日(木)
※10/5の13:05の回は休止、10/14の14:20の回を除く
字幕付放映 10月12日(土)13:05の回

東京フィルハーモニーの演奏と星空が織りなす「宇宙交響曲」。138億年を巡る壮大な宇宙の旅へ誘います。

コスミックフロント
ファーストスター誕生
9月21日(土)～10月26日(土)
※9/14の回を除く
字幕付放映 10月12日(土)18:20の回

銀河や惑星、そして生命があふれる地球を生み出すきっかけともいえるファーストスター誕生の秘密に迫ります。

10:05～10:50、11:20～12:05
10:05～10:50の回

4の付く日曜・祝日の14:20～15:15
無料

4の付く日曜・祝日は 時空街道ツアー ex
参加者(当日先着40人)は13:15までに3階常設展示入口へ集合。
7月14日 8月4日

コスミックギャラリー

10:05～10:50、11:20～12:05
10:05～10:50の回

4の付く日曜・祝日の14:20～15:15
無料

4の付く日曜・祝日は 時空街道ツアー ex
参加者(当日先着40人)は13:15までに3階常設展示入口へ集合。
7月14日 8月4日

※都合により行事・日程等が変更・中止される場合があります。上記以外に番組関連の催しが行われる場合があります。「広報よっかいち」や番組チラシ、当館ホームページをご覧ください。

整備休館 11月1日～2月28日

3月1日からは
名探偵コナン
灼熱の銀河鉄道

3月1日からは
宇宙美術館(仮)

3月1日からは
WE ARE GUARDIANS
地球を救う人工衛星

3月16日 3月20日

常設展とプラネタリウムを巡る、そらんぼ四日市のコスプレツアー
古代の村から銀河の果てへ、時空を旅するファンタジーミュージアムを知り尽くそう。
10月14日

9月15日 9月22日 10月14日 10月20日

1 8月10日(土) 18:20～20:00
2 9月14日(土) 18:20～20:00
3 特別企画 10月5日(土) 10:05～11:45

1 火星探査計画MMXが探る太陽系の謎
2 彗星の故郷とその素顔に迫る-多種多様な太陽系小天体への誘い-

1 8月24日(土) 19:30～21:00 三滝公園
2 8月31日(土) 18:20～19:15 三滝公園
3 9月28日(土) 19:30～21:00 三滝公園
4 10月26日(土) 19:00～20:30 三滝公園

4 特別企画 3月29日(土) 18:20～19:15

2 3月16日 3月20日

2 9月23日(土・祝) 19:00～20:30 三滝公園
3 12月14日(土) 18:00～19:30 伊坂ダム
4 1月25日(土) 18:30～20:00 三滝公園
5 2月22日(土) 18:30～20:00 三滝公園

3月

GINGA PORT 401

当館のプラネタリウムは、地上から星空を見るだけでなく、宇宙に出かけて地球を眺めたり、さまざまな天体を訪ねたりすることができる宇宙の港「ギンガポートよんまるいち」です。
1億4千万個以上の星を映し出し、地上から肉眼で見える約9,500個の星の色も再現するリアルプラネタリウムです。

番組タイムテーブル

時間	10:05～11:00	11:20～12:15	13:05～14:00	14:20～15:15	15:35～16:30
土日祝休	ファミリー ※1	ファミリー ※1	一般	一般 ※2	ファミリー
学校長期休暇期間					
平日	学校団体利用		一般	ファミリー	

○放映時間は入場を含めて約55分間です。
○座席券は当日券のみです。9:30から各回開始時刻まで販売します(完売した時点で販売を終了します)。
○途中入場はできません。
○機器不良により予定が変更・中止される場合があります。

※1 毎月第3日曜日の10:05と11:20の回、祝日の10:05の回は「はじめてのプラネタリウム」を放映します。
※2 4のつく日曜・祝日の14:20の回は環境番組(無料)を放映します。
※3 土曜日(一部除く)は、夜間特別番組を放映します。

ドーム内には
● 車椅子用リフトを設置しています。
● ヒアリンググループ(補聴システム)を導入しています。

宇宙塾
天文学者等を引き、宇宙に関する情報をわかりやすく、楽しくお届けします。当日9:30から総合受付で座席券を発売します。(中学生以下は保護者同伴でご参加ください)
① 岩田隆浩 (JAXA国際宇宙探査センター火星衛星探査機プロジェクトチーム助教)
② 布施哲治 (国立天文台天文情報センター天文保時室長)
料金 無料

特別企画
美しい星空の下、楽しいひとときを。
料金 ③のみチケットは8月24日(土)から1階総合受付で販売し1,200円、他はプラネタリウムチケットと同じ ※料金表参照

コスミックスクール
子ども向けの科学工作をおこないます。
時間 15:00～18:00(観覧は17:00～) 料金 3,000円
対象 小学3年生以上と保護者 場所 講座室
定員 20組

スターウォッチング
移動天文車から号の望遠鏡と天体望遠鏡で星空を観察します。(天候不良時は中止)
場所 ⑤⑩は伊坂ダムで実施し、それ以外の催しは三滝公園(四日市新浜町17-23。※市民公園ではありません)。
⑤⑩は、きらら号は出勤しません。

事前申込制(裏側の申込方法をご覧ください)。
個別 毎回お申し込みが必要
当日受付制(先着順)



令和6年度 2024.4 → 2025.3
催し物のご案内
MUSEUM CALENDAR



つちやあゆみ「輪囷の〇」
四日市市立博物館・プラネタリウム
そらんぼ四日市