

四日市市空き家バンク登録カード

物件番号	第15号					
目的行為	<input checked="" type="checkbox"/> 売買 <input type="checkbox"/> 賃貸 <input type="checkbox"/> 売買・賃貸	記入年月日	平成30年10月1日			
空き家予定時期	平成 年 月 頃	空家となった時期・期間	平成26年5月 頃 ・ 4年5ヶ月			
物件所在地	四日市市大矢知町					
希望価格	売 買	2,500,000 円	円/月			
	賃 貸		<input type="checkbox"/> 敷 金 円 <input type="checkbox"/> 礼金 円 <input type="checkbox"/> 保証金 円 <input type="checkbox"/> 管理費 円			
土地面積		90.97 m ²	都市計画			
		27.51 坪		区域区分 <input checked="" type="checkbox"/> 市街化区域 <input type="checkbox"/> 市街化調整区域		
私道負担面積		m ²	用途地域 第一種住居地域			
建物面積	1階	47.21 m ²	接道状況			
		坪	西側に道幅2.0m～2.7mの道路の9.0m接している。			
	2階	23.18 m ²	築年月			
		坪		<input checked="" type="checkbox"/> 昭和44年9月 築49年 <input type="checkbox"/> 年 月		
計	70.39 m ²	建物構造	<input checked="" type="checkbox"/> 木造 <input type="checkbox"/> 軽量鉄骨造 <input type="checkbox"/> 鉄骨造 <input type="checkbox"/> 鉄筋コンクリート造 <input type="checkbox"/> その他()			
間取り	1階	和室6帖×2 洋室6帖 DK				
	2階	和室6帖 和室4.5帖				
物件概要	主要施設までの距離	駅	三岐鉄道 大矢知駅	約 0.5 km(5 分)	熱源	<input type="checkbox"/> 都市ガス <input checked="" type="checkbox"/> LPガス
		バス停		約 km(分)		<input type="checkbox"/> オール電化 <input type="checkbox"/> その他()
		小学校	大矢知興譲小学校	約 0.8 km(10 分)	水道	<input checked="" type="checkbox"/> 上水道 <input type="checkbox"/> その他()
		その他		約 km(分)		下水道
		その他		約 km(分)	<input type="checkbox"/> なし <input type="checkbox"/> その他()	
		その他		約 km(分)	駐車場	<input type="checkbox"/> 車庫(台) <input type="checkbox"/> カーポート(台) <input type="checkbox"/> スペース(台) <input checked="" type="checkbox"/> なし
設備等の状況	空調設備	<input type="checkbox"/> 有() <input checked="" type="checkbox"/> 無		耐震状況(昭和56年5月以前の物件は記入)	耐震診断	<input type="checkbox"/> 済 <input checked="" type="checkbox"/> 未
	照明器具	<input type="checkbox"/> 有() <input checked="" type="checkbox"/> 無				診断結果
	トイレ	<input checked="" type="checkbox"/> 有(水洗 / 洋 2ヶ所) <input type="checkbox"/> 無		補強工事	<input type="checkbox"/> 済 <input checked="" type="checkbox"/> 未	
	保温便座・洗浄機能	<input checked="" type="checkbox"/> 有() <input type="checkbox"/> 無			その他事項	
	風呂	<input checked="" type="checkbox"/> 有(熱源:ガス) <input type="checkbox"/> 無				
	シャワー	<input checked="" type="checkbox"/> 有() <input type="checkbox"/> 無				
	その他設備等					
特記事項						

◆問い合わせ先

仲介不動産会社	住 所	〒 510-8034	四日市市大矢知町1072番地6
	会社名	服部不動産事務所	
	免許番号	三重県知事免許(10)第1372号	
	URL		
	E-mail	a-katayama@hattori-office.com	
	担当者名	片山明美	
	連絡先TEL	059-365-0873	FAX

第3号様式(第6条関係)

四日市市空き家バンク登録カード〔間取り図・写真〕

※データでの提出または図面データ貼り付けでも構いません

間取り図

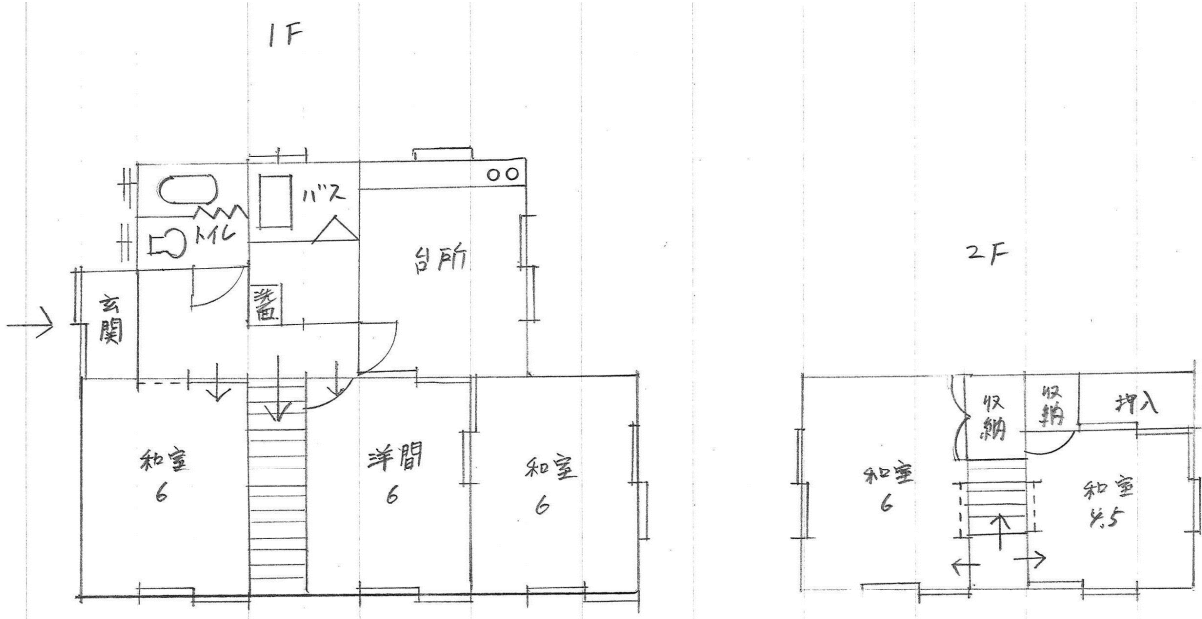

写真(外観・内部)

