

あさけプラザ通信

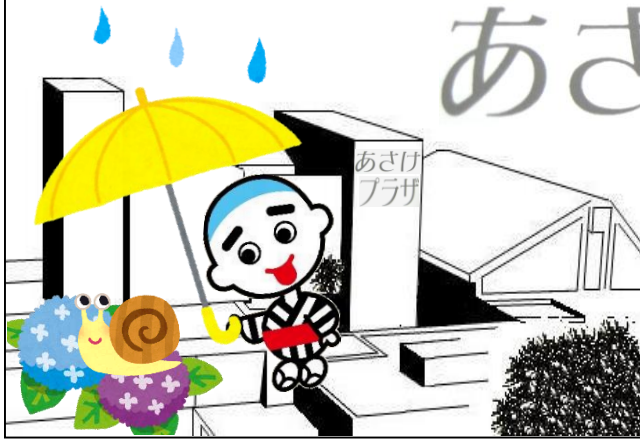

令和5年6月1日 第463号
発行 四日市地域総合会館あさけプラザ
四日市市下之宮町296番地1
TEL(059)363-0123 FAX(059)363-0129
<http://www.city.yokkaichi.mie.jp/asakeplaza/>
【アクセス】 ☒ asakeplaza@city.yokkaichi.mie.jp

近鉄富田駅下車 西口より徒歩約15分
東名阪自動車道四日市東インターから車で約10分
国道1号東富田町交差点から車で約5分

グラスアート uraraka展

日時：7月1日(土)～9月29日(金) 8:30～20:45
※初日は15:00から

場所：あさけプラザ1階 展示コーナー

内容：ガラス板などに鉛製のテープとカラーフィルムを組み合わせ
てアートするグラスアート作品展示

出演：グラスアートuraraka 宮地 うららさん
(日本グラスアート協会認定講師)

料金：無料(期間中は自由にご覧いただけます)



第84回中庭コンサート くろーばー スマイルポップスデュオ Clover

日時：6月16日(金) 18:30～19:15

場所：あさけプラザ 中庭(雨天の場合は1階ロビー)

出演：Clover(くろーばー)。

三重県出身のセイラ(ボーカル)とダイジー(ギター)の
スマイルポップスデュオ。

演奏予定曲：TONTEKI/パラダイス～三重県グルメソング～

(CTY-FM「とんてき食べたいな」BGM)、雨のカフェテリア、
Smile、カバー曲ほか

参加費：無料(鑑賞自由)



第30回 2023 サマーナイトコンサート

日時：7月8日(土) 開場18:00 開演18:30

場所：あさけプラザ ホール

内容：四日市市文化功労者のテナーサクソ奏者 田辺信男さんと
ゲストボーカル牛嶋としこさん、サンセットポップスオーケストラ
による軽音楽の夕べ

定員：326席(全席自由)

料金：1,700円(全席自由)

入場券：6月6日(火)から、あさけプラザ、文化会館で販売。

その他：未就学児の入場は、ご遠慮ください。託児なし。



夏休み工作教室

日時：7月26日(水)①プログラミングでゲームを作ろう！Ⅰ 10:00～12:00
②プログラミングロボット 13:30～15:30
7月27日(木)③プログラミングでゲームを作ろう！Ⅱ 10:00～12:00
④ミニ四駆工作 13:30～15:30
※①③は同じ内容

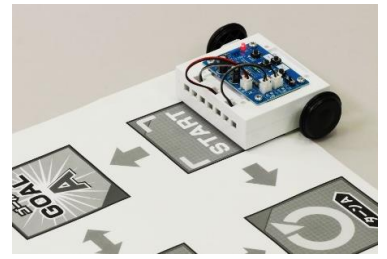

場所：あさけプラザ2階 第4・5展示会議室

講師：(株)ロボネット 堀田 武志さん

対象：四日市市か三重郡に在住、または通学する小学生(1～3年生は原則保護者同伴)

定員：①②③各18人④16人(1～3年生は子ども1名と保護者1名で1組)

※応募多数の場合は抽選

参加費：①③:700円 ②④:1,700円(いずれも材料費およびテキスト代)

申込み：7月12日(水)(必着)までに、希望する講座名と番号、参加者全員の住所・名前

(ふりがな)・年齢(学校名・学年)、電話番号をEメール

(✉ asakeplaza@city.yokkaichi.mie.jp)で、あさけプラザへ

※ドメイン指定受信設定等をされている方は、「@city.yokkaichi.mie.jp」

からのメールを受信できるように設定をお願いします。

あさけプラザ文化団体紹介

きんでんりゅう

琴伝流大正琴みさき会

大正琴の歴史はその名前の表すとおり、大正元年に名古屋の森田吾郎氏が、一般大衆が手軽に扱える楽器をとの思いから、一弦琴とタイプライターのキーボタンからヒントを得て発明したことに始まります。以来ギターやマンドリンなどと同じ弦楽器の一つとして、多くの人々に親しまれてきました。

ボタンを押さえてピックで弾くだけでメロディーが奏でられる大正琴は習得しやすい楽器です。ぜひ見学にいらしてください。

みさき会代表 杉野さおり 090-5862-0390



あさけ陶芸クラブ

会員は9名でコロナに負けず、それぞれが思い思いの作陶造りに励んでいます。無形から有形のものを作り出す陶芸の魔力は、凄いものがあります。出来栄には一喜一憂しますが、これもまた陶芸の妙味でもありますかね！！

現在は、会員が少ない関係で午後の部のみ実施しています。

さあ、陶芸に興味のある方、ぜひ、教室(あさけプラザ陶芸室)を見に来て下さい。会員一同お待ち致しております。

●陶芸教室は、毎月第2、第4金曜日

◎ 午後の部 13:00～16:00

☎ 090-1564-4345(代表 人見まで)



そうが

(一社)装賀きもの学院

いつも楽しくアサケプラザ春の文化祭に参加させて頂いております。

着物を着つけて飾り、小笠原礼法の折り方を展示しております。

久しぶりに皆が揃い雛飾りを折ることになり、頑張る様子です。

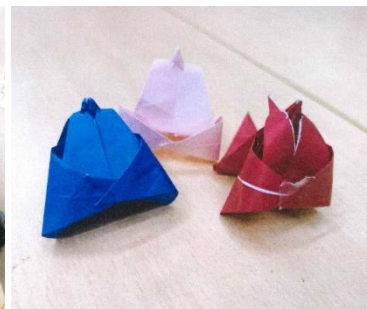

6月の高齢者講座（健康体操）

日 時：6月21日（水） 13:30から（13:00から受付）
場 所：あさけプラザ1階 第1集会室
講 師：(社)日本3B体操協会公認指導士 藤井 信子さん
対 象：四日市市または三重郡に在住する60歳以上の人
参加費：無料（事前申込み不要）



図書館だより

休館（蔵書特別整理期間）のお知らせ

6月18日（日）～26日（月）まで、特別整理期間のため、休館いたします。
期間中のご返却は、正面玄関右側の返却ポストをご利用ください。

紙しばい

日 時：6月3日（土） 14:00～14:30
場 所：あさけプラザ図書館
参加費：無料（事前申込み不要）



よちよちさん（0歳から）の読み聞かせ

日 時：6月7日（水） 11:00から
場 所：あさけプラザ図書館
対 象：乳幼児とその保護者
参加費：無料（事前申込み不要）

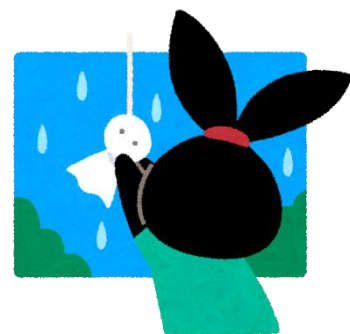

おはなしよっといで

日 時：6月17日（土） 14:00から
場 所：あさけプラザ1階 身体測定室
※広報よっかいち5月の案内から場所が変更となりました。
内 容：語りの会「どっこいしょ」によるおはなし会
参加費：無料（事前申込み不要）

図書リサイクル会

日 時：6月24日（土）、25日（日） 10:00～16:00
※24日（土）のみ、番号札が必要です。
場 所：あさけプラザ2階 第2小ホール
内 容：あさけプラザ図書館で不用となった図書、雑誌をお譲りします。
24日は1人5冊まで、25日は冊数制限はありません。なくなり次第終了します。
参加費：無料
持ち物：番号札【24日（土）のみ】、本を入れる袋
申込み：24日（土）午前のみ、入場を制限します。9:00から、第2小ホール前にて番号札を配布します（先着順）。
※番号札は1人1枚まで。本人以外の分の番号札は配布できません。



6月の催物ご案内



《図書館》

日	曜	催物	開始	終了	場所	連絡先	入場方法
3	土	紙しばい	14:00	14:30	図書館	363-0102	無料
7	水	よちよちさん(0歳から)の読み聞かせ	11:00	随時	図書館	363-0102	無料
17	土	おはなしよっといで	14:00	随時	1階 身体測定室 ※場所が変更となりました	363-0102	無料
24	土	図書リサイクル会	10:00	16:00	2階 第2小ホール	363-0102	無料 【要】番号札 (24日のみ)
25	日						

《体育館》

日	曜	催物	開始	終了	主催者	連絡先	入場方法
3	土	一般公開(卓球・バドミントン)	9:30	16:30	あさけプラザ	363-0123	有料
10	土	一般公開(卓球・バドミントン)	9:30	16:30	あさけプラザ	363-0123	有料
17	土	一般公開(卓球・バドミントン)	9:30	16:30	あさけプラザ	363-0123	有料
24	土	一般公開(卓球・バドミントン)	9:30	16:30	あさけプラザ	363-0123	有料

《中庭》

日	曜	催物	開演	終演	主催者	連絡先	入場方法
16	金	第84回中庭コンサート スマイルポップスデュオ「Clover(くろーばー)」	18:30	19:15	あさけプラザ運営協議会	363-0123	無料

《ホール》

日	曜	催物	開演	終演	主催者	連絡先	入場方法
4	日	四日市商業高校吹奏楽部演奏会	14:00	15:30	四日市商業高校吹奏楽部	331-8324	無料
24	土	凸凹をもつ将来の自立にむけて！ 「子どもたちの未来のために！今」	一部 9:45 二部 13:00	11:45 15:00	ハッピーテラス富田教室	361-0390	関係者

※催物の案内は、申請者の申込に基づき作成しております。詳細につきましては主催者へお問い合わせください。

【あさけプラザ休館日】

5日(月)・12日(月)
19日(月)・26日(月)

【風呂の休み】

22日(木)

* 毎月第3日曜日は「家庭の日」 家族のふれあいを深めましょう *