

あさけプラザ通信

平成 25 年 6 月 1 日 第 3 4 3 号
発行 四日市地域総合会館あさけプラザ
四日市市下之宮町 2 9 6 - 1
TEL(059)363 - 0123 FAX(059)363 - 0129
<http://www.city.yokkaichi.mie.jp/asakeplaza/>

第 21 回

サマertime!コンサート



毎年、たくさんの皆様にご来場頂きまして誠にありがとうございます。
お馴染みの、四日市出身のテナーサックス奏者、田辺信男氏を招いてのこのコンサートは、
夏の『恒例行事』としてたくさんの皆様に親しまれ、今年で 21 回目を迎えます。
今年も是非ひと夏の夜の思い出に J A Z Z の世界を楽しみませんか？



日 時	7 月 6 日 (土) 開場午後 6 時 開演午後 6 時 3 0 分
会 場	あさけプラザ (1 F) ホール
演 奏	サンセット・ポップス・オーケストラ スペシャルゲスト：田辺 信男さん (テナーサックス、四日市出身) 恒川 まこさん (ボーカル)
内 容	第 1 章 エリントン、そしてスタンダード J A Z Z 『キャラバン』 『テイク・ファイブス』 『レスター・リープス・イン』 他 第 2 章 なつかしのビリー・ボーン、思い出のラテンと J ポップ 『浪路はるかに』 『エストレリータ』 『トゥース』 他
入 場 料	1, 5 0 0 円 (全席自由)
入場券販売所	あさけプラザ、文化会館、市役所売店 (総合会館地下 1 F)、 男女共同参画センター (本町プラザ)、楠公民館 (楠プラザ) 三重郡各町公民館で <u>6 月 6 日 (木)</u> から販売
問合せ先	あさけプラザ TEL 3 6 3 - 0 1 2 3

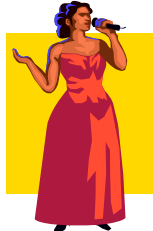

静物デッサン講座



日時	7月6日・13日・20日・27日（全4回） いずれも土曜日 午後6時30分～8時
会場	あさけプラザ（3F）美術室
講師	阪口 晴紀さん・星野 公作さん
対象者	四日市市または三重郡にお住まいの20歳以上の人
定員	25名（先着順）
参加費	1,000円
持ち物	鉛筆（4B）・消しゴムなど
申し込み 問合せ先	6月8日（土）午前9時以降に参加費を添えて、あさけプラザ窓口へ あさけプラザ Tel 363-0123

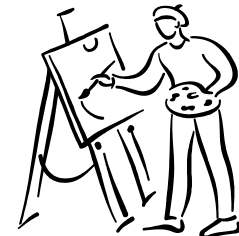

◆ 6月高齢者講座（健康体操） ◆

日時	6月19日（水） 午後1時30分～午後3時
会場	あさけプラザ（1F）第2集会室
講師	藤井 信子さん（3B体操協会所属）
対象者	四日市市または三重郡にお住まいの60歳以上の人



あさけプラザ図書館特別整理休館のお知らせ

あさけプラザ図書館では、皆様により便利で快適にご利用していただくため、下記の期間中、蔵書の点検及び整理を行います。それにより、その期間中のあさけプラザ図書館は休館いたします。ご不便をおかけしますが、ご理解・ご協力をお願いいたします。

なお、返却ポストは特別整理期間中でも通常どおりご利用いただけます。

特別整理期間

6月9日（日）～14日（金）まで





【サークル紹介】

《 茶道 表千家流 宗志会 》

はじめまして

本会は、平成23年の文化祭から呈茶席を持たせていただいております。

日本の伝統文化でもある「茶道」ですが、昨今は正座ができないと敬遠されがちです。しかし、正座ができないからお茶ができないということはなく、まず、お茶を好きになっていただき、お茶に興味をもっていただければと思います。

文化祭でお待ちしております。

ぜひ、呈茶席（茶室）へお立ち寄り下さいませ。

連絡先 059-365-9067（加藤）



《 わかな会 》

高齢化社会を見聞きするたびに、誰もが「元気が一番」と言います。健康の条件は生き甲斐を持つ事だと思います。

わか会の先生はいつも優しく丁寧にご指導下さいます。『覚える』・『理解する』・『表現する』、刺激は人として生涯必要不可欠です。好奇心を失わないように、身の丈に合わせ、踊り、語り、笑い、今後もずっと続きます。

主な年間行事

あさけプラザ文化祭（春・秋）独自発表

稽古日 月曜日・月4回

場所 四日市市中部地区市民センター
四日市市文化会館

講師 大河 寛紫 TEL 059-355-0782





6月の催物ご案内



《 図書館 》

日	曜	催物	開始	終了	場所	連絡先	入場方法
1	土	紙芝居	15:00	15:30	図書館	363-0102	無料
15	土	おはなしよっといで	15:00	15:30	身体測定室(1F)	363-0102	無料

《 体育館 》

日	曜	催物	開始	終了	主催者	連絡先	入場方法
1	土	一般公開 (卓球・バドミントン)	9:30 13:00	12:00 16:30	あさけプラザ	363-0123	有料
8	土	一般公開 (卓球・バドミントン)	9:30 13:00	12:00 16:30	あさけプラザ	363-0123	有料
15	土	一般公開 (卓球・バドミントン)	9:30 13:00	12:00 16:30	あさけプラザ	363-0123	有料
16	日	インディアカ大会	8:30	13:00	インディアカ ミックスフレンドリーグ	353-2614	関係者
22	土	一般公開 (卓球・バドミントン)	9:30 13:00	12:00 16:30	あさけプラザ	363-0123	有料
29	土	バレーボール大会	9:00	16:00	北勢地区県立学校教職員互助会	090-4118-8967	関係者

《 ホール 》

日	曜	催物	開演	終演	主催者	連絡先	入場方法
7	金	健康づくりよっかいち2013①	9:30	11:30	四日市市保健所 健康づくり課	354-8291	関係者
9	日	第12回 水無月の舞	12:00	15:30	喜栄会	337-0531	無料
14	金	健康づくりよっかいち2013②	9:30	11:30	四日市市保健所 健康づくり課	354-8291	関係者
15	土	第5回 ハーモニカ演奏会	13:00	15:00	ハーモニカ・モニカーズ	090-4163-2864	無料
16	日	第6回 マジック発表会	13:30	16:00	四日市マジック愛好会 <small>らー</small> 楽・ <small>ら</small> 楽	321-1687	無料
21	金	健康づくりよっかいち2013③	9:30	11:30	四日市市保健所 健康づくり課	354-8291	関係者
22	土	ゴスペルコンサート	14:00	15:00	ロバの子 ゴスペルクラブ	365-5578	無料
23	日	オイリュトミーの公演 ～妖精たちの踊り～	14:00	15:30	シュタイナー芸術の会	326-3738	有料
28	金	健康づくりよっかいち2013④	9:30	11:30	四日市市保健所 健康づくり課	354-8291	関係者
30	日	有明歌まつり	11:00	17:00	四日市エムミュージック	364-5645	関係者

※ 催し物の予定は主催者の申請どおり作成しております。予定が変更になる場合もあります。
詳細は、主催者へお問い合わせ下さい。



全館のお休み

3日(月) ・ 10日(月)
17日(月) ・ 18日(火)
24日(月)

風呂のお休み

6日(木) ・ 13日(木)
20日(木) ・ 27日(木)

毎月第3日曜日は「家庭の日」

家族のふれあいを深めましょう